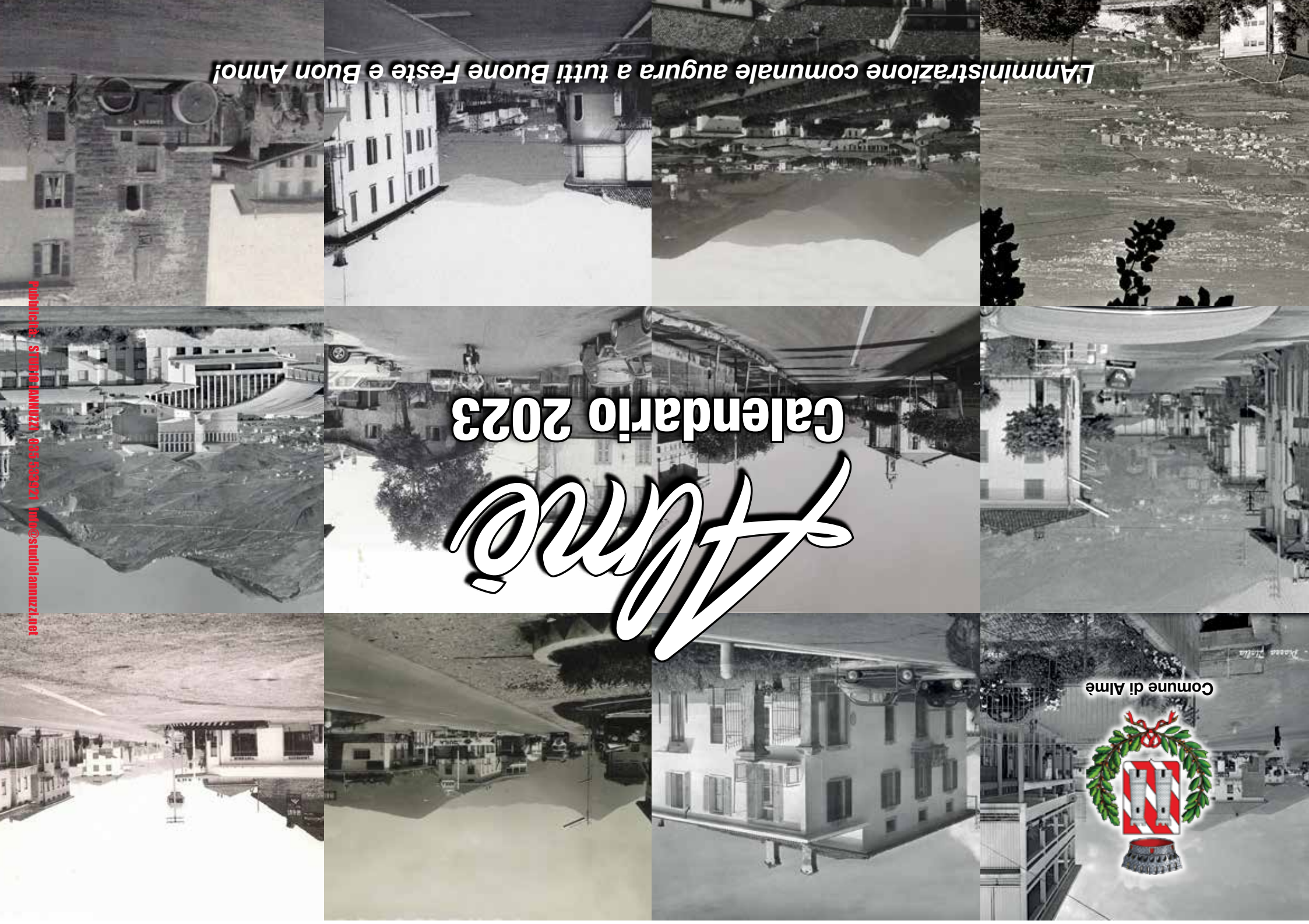

L'Amministrazione comunale augura a tutti Buone Feste e Buon Anno!

Pubblicità: STUDIO IANNUZZI 035 533921 info@studioiannuzzi.net

Smile MEDICAL CENTER

Al servizio della salute dal 1999

Smile Medical Center opera da sempre con passione e professionalità per garantire esperti di grande rigore e competenza ai propri pazienti. Nella struttura sono presenti più di 40 figure sanitarie specialistiche.

Convenzioni odontoiatria

Generali · welion · Cooperazione Salute società di mutuo soccorso · UniSalute · MyAssistance · SIGMA · Fondo Assistenza Sanitaria Dirigenti Aziende Commerciali FASDAC · FASCHIM · INAIL · IWS · BLUE ASSISTANCE · Soluzioni Assicurative Sanitarie · POSTEVITA FONDOSALUTE · fondo salute · FIAM · FasiOpen Fondo Aperto di Assistenza Sanitaria Integrativa

Odontoiatria e protesi

Ginecologia e ostetricia

Ortopedia e medicina fisio riabilitativa

Terapia con onde d'urto focali

Medicina per l'infanzia

ACCREDIA · ISO 9001 BUREAU VERITAS Certification

Certificato UNI EN ISO 9001:2015 n°IT316347

La struttura è certificata da Bureau Veritas, secondo la normativa che attesta l'erogazione di trattamenti e servizi in conformità con il Sistema di Gestione per la Qualità.

* Tutto quanto sopra indicato (ivi compresi i medici che operano all'interno della struttura) potrebbe subire variazioni nel corso dell'anno.
I dati aggionati sono disponibili sul nostro sito web **www.smilemedicalcenter.it**

Viale Italia, 54 - Almè **Tel. 035 541698**
info@smilemedicalcenter.it - www.smilemedicalcenter.it

Odontoiatria e Protesi dentaria:
Dr. Franco Corna
Dr.ssa Elisabetta Offredi
Dr.ssa Daniela Petrica
Dr.ssa Ye Qing Hu
Dr.ssa Sara Ciccarese
Dr.ssa Carmen Stroici
Dr.ssa Zenoni Camilla
Dr. Napolitano Alessandro
Chirurgia Maxillo-Facciale
Dr. Francesco Ruscitti
Anestesiologia
Dr. Sergio Lo Monaco
Igiene dentale
Dr.ssa Luana Scanzi
Dr.ssa Monica Succi
Dr.ssa Melissa Austoni
Dr. Gervasoni Giovanni
Ginecologia e Ostetricia
Dr. Paolo Persiani
Dr.ssa Patrizia D'Oria
Dr.ssa Luisa Patanè
Dr.ssa Chiara Bosisio
Ortopedia e Traumatologia
Medico specialista individuato da ASST Papa Giovanni XXIII
Fisiatra
Dr. Pietro Antonio Bonera
Fisioterapia
Dr. Livio Moscheni
Osteopatia
D.o. Laura Baggi
Chirurgia vascolare
Medico specialista individuato da ASST Valtellina e Alto Lario
Chirurgia generale
Dr. Eugenio Poletti de Chaurand
Cardiologia
Medico specialista individuato da ASST Papa Giovanni XXIII
Logopedia
Dr. Pesenti Andrea
Oftalmologia Oculistica
Dr. Marcello Galdini
Dr. Alessandro Lo Giudice
Dermatologia
Dr.ssa Laura Angioletti
Otorinolaringoiatria
Dr. Alessandro Colli
Podologia
Dr.ssa Alessandra Cugini
Urologia
Medico specialista individuato da ASST Papa Giovanni XXIII
Gastroenterologia – Geriatria
Dr. Sergio Signorelli
Medicina estetica
Dr.ssa Gloria Manzoni
Scienza dell'alimentazione
Dr.ssa Rossana Pastore
Psicologia-Psicoterapia
Dr.ssa Mariagrazia Maestroni
Dr.ssa Federica Gamba
Servizio di ecografia
Dr. Ezio Serughetti
Audioprotesi
T.A. Pierluigi Brozzoni
Endocrinologia
Dr.ssa Covelli Danila

Prenotazione esami e visite specialistiche di persona presso l'accettazione o chiamando il numero 035 541698
Dal lunedì al venerdì
9.00 - 12.00 e 14.30 - 20.00
sabato 8.30 - 12.00
(giovedì mattina chiuso)

Smile Medical Center
Direttore sanitario:
Dr. Valerio Albani Rocchetti
Iscr. Albo Medici-Chirurghi BG nr. 2474/1978
Iscr. Albo Odontoiatri BG nr. 263/1989
Direttore amministrativo:
Fausto Scanzi

Gennaio 01 / 2023

Comune di Almè

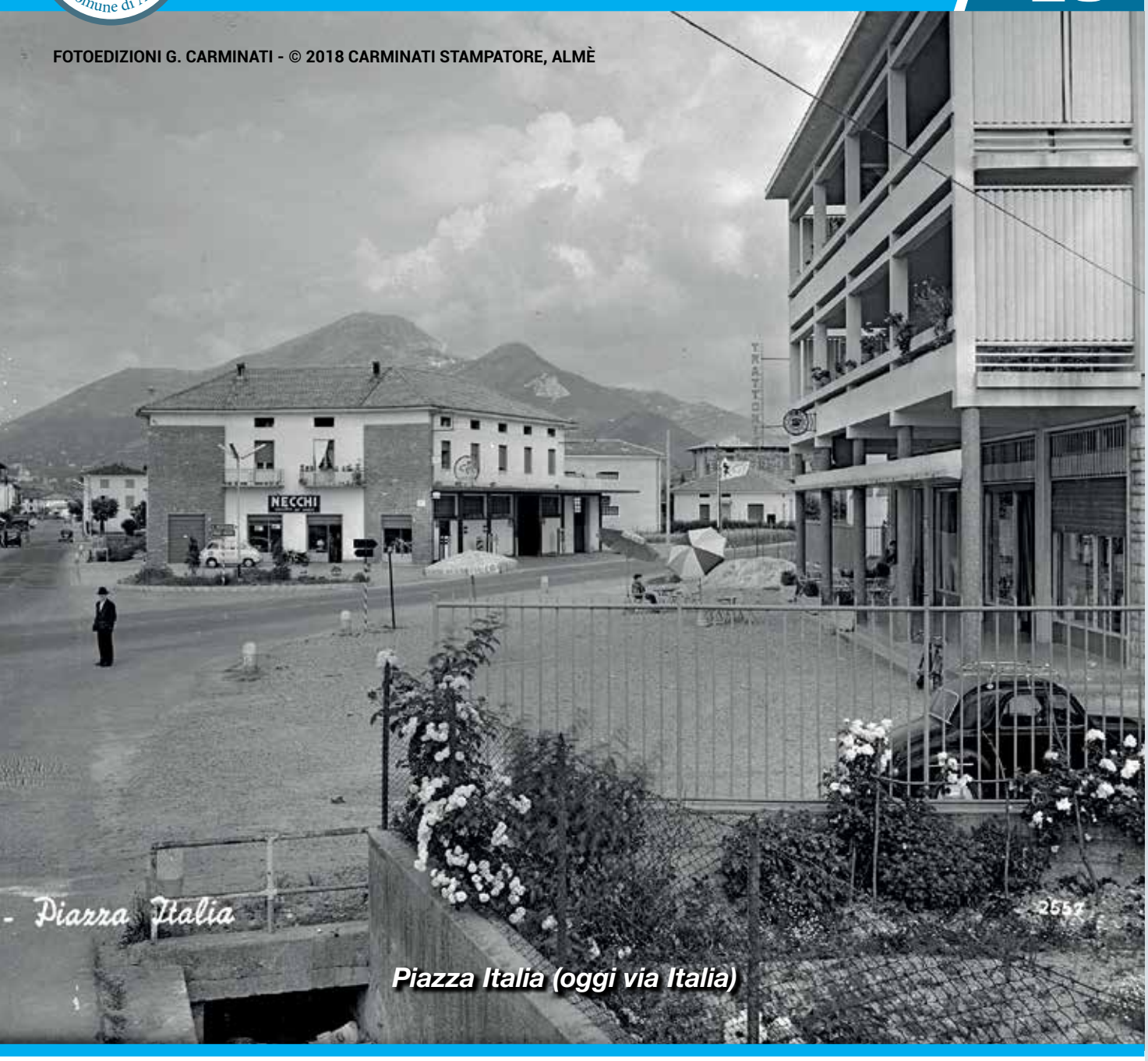

Piazza Italia (oggi via Italia)

1	Domenica Maria Madre di Dio - Capodanno		
2	Lunedì ss. Basilio e Gregorio		
3	Martedì s. Genoveffa	PLASTICA	CARTA
4	Mercoledì ss. Ermete e Caio		
5	Giovedì s. Amelia		
6	Venerdì Epifania di Nostro Signore		
7	Sabato s.R. di Peñafort - F. del Tricolore	SECCO	ORGANICO
8	Domenica Battesimo di Gesù		
9	Lunedì s. Marcellino		
10	Martedì s. Aldo	VETRO e BARATTOLAME	CARTA
11	Mercoledì s. Igino		
12	Giovedì s. Cesira		
13	Venerdì s. Ilario	SECCO	ORGANICO
14	Sabato s. Felice		
15	Domenica s. Mauro		
16	Lunedì s. Marcello		
17	Martedì s. Antonio abate	PLASTICA	CARTA
18	Mercoledì s. Liberata		
19	Giovedì s. Mario		
20	Venerdì ss. Sebastiano e Fabiano	SECCO	ORGANICO
21	Sabato s. Agnese		
22	Domenica s. Vincenzo		
23	Lunedì s. Emerenziana		
24	Martedì s. Francesco di Sales	VETRO e BARATTOLAME	CARTA
25	Mercoledì Convers. di s. Paolo		
26	Giovedì ss. Tito e Timoteo		
27	Venerdì s. A. Merici - G. della Memoria	SECCO	ORGANICO
28	Sabato s. Tommaso d'Aquino		
29	Domenica s. Costanzo		
30	Lunedì s. Martina		
31	Martedì s. Giovanni Bosco	PLASTICA	CARTA

LUNA PIENA	ULTIMO QUARTO	LUNA NUOVA	PRIMO QUARTO

AGROMECCANICA TOMASELLI di Gianfranco e Felice
SPURGHI FOSSE BIOLOGICHE
VIDEOISPEZIONI TUBAZIONI
Via Pascolo dei Tedeschi, 7
VALBREMBO
035 527159

POMPE FUNEBRI
DADDA-BOFFELLI
ALMÈ - Via Monte Taddeo, 28
335 7205074 - 335 7205073
035 541629
PRONTO INTERVENTO 24 ORE

AMA di Mosè Giustranti
AUTOFFICINA e ASSISTENZA MULTIMARCHE - Via Olimpia, 17
VENDITA NUOVO e USATO MULTIMARCHE - Via Olimpia, 14
SOCCORSO STRADALE
ALME' (zona piscine) - Tel. 035 545717

CFG SERRAMENTI
SHOWROOM
Via Papa Giovanni XXIII, 57 - Almè
Tel. 035 6321824
info@cfgserramenti.com
www.cfgserramenti.com

Smile MEDICAL CENTER
CENTRO MEDICO POLISPECIALISTICO
VEDI RETRO CALENDARIO
Direttore Sanitario Dr. Albani Rocchetti Valerio
Iscr. Albo Medici - Chirurghi BG nr. 2474/1978
Iscr. Albo Odontoiatri BG nr. 263/1989

S.I.IM intermediazioni immobiliari
www.siim.it
alme@siim.it
Tel 035 63 60 54 - Cell 320 9245 374
Via S. Michele, 2 - ALMÈ

PASTICCERIA - CAFFETTERIA - GELATERIA
BREMBATI
PASSAGGIO PARCO DEL BORGO 1/b VILLA D'ALME' - TEL. 035.54.30.03
25 ANNI
www.pasticceriabrembati.com

BONALUMI GOMME
EUROMASTER Revisione Auto e Moto
sostituzione · riparazione e vendita pneumatici
revisioni · tagliandi · climatizzazione · cambio olio, freni e batterie
Via Thomas Edison, 16 - ALMÈ
Tel. 035 639127
Via A. Locatelli, 19 - ALMÈ
Tel. 035 541374
www.bonalumigomme.it

MARMI E ONORANZE FUNEBRI
Cadei
FUNERALI COMPLETI
CASA FUNERARIA GRATUITA
Almè 3931943270 3318869973

WEST POINT
WINDTRE TIM Mobile eolo FASTWEB
Viale Papa Giovanni XXIII, 69 - Almè
035 541150 334 7006008 west-point@libero.it

FARMACIA VISINI
035 541269
ALMÈ Via Italia, 2 · farmaciavisini@virgilio.it
www.farmaciavisini.it · seguici su

CONAD CITY
VIA ITALIA, 90 ALMÈ
Tel. 035 545274 conad.alme@conadcentronord.it

Febbraio 02 / 2023

Comune di Almè

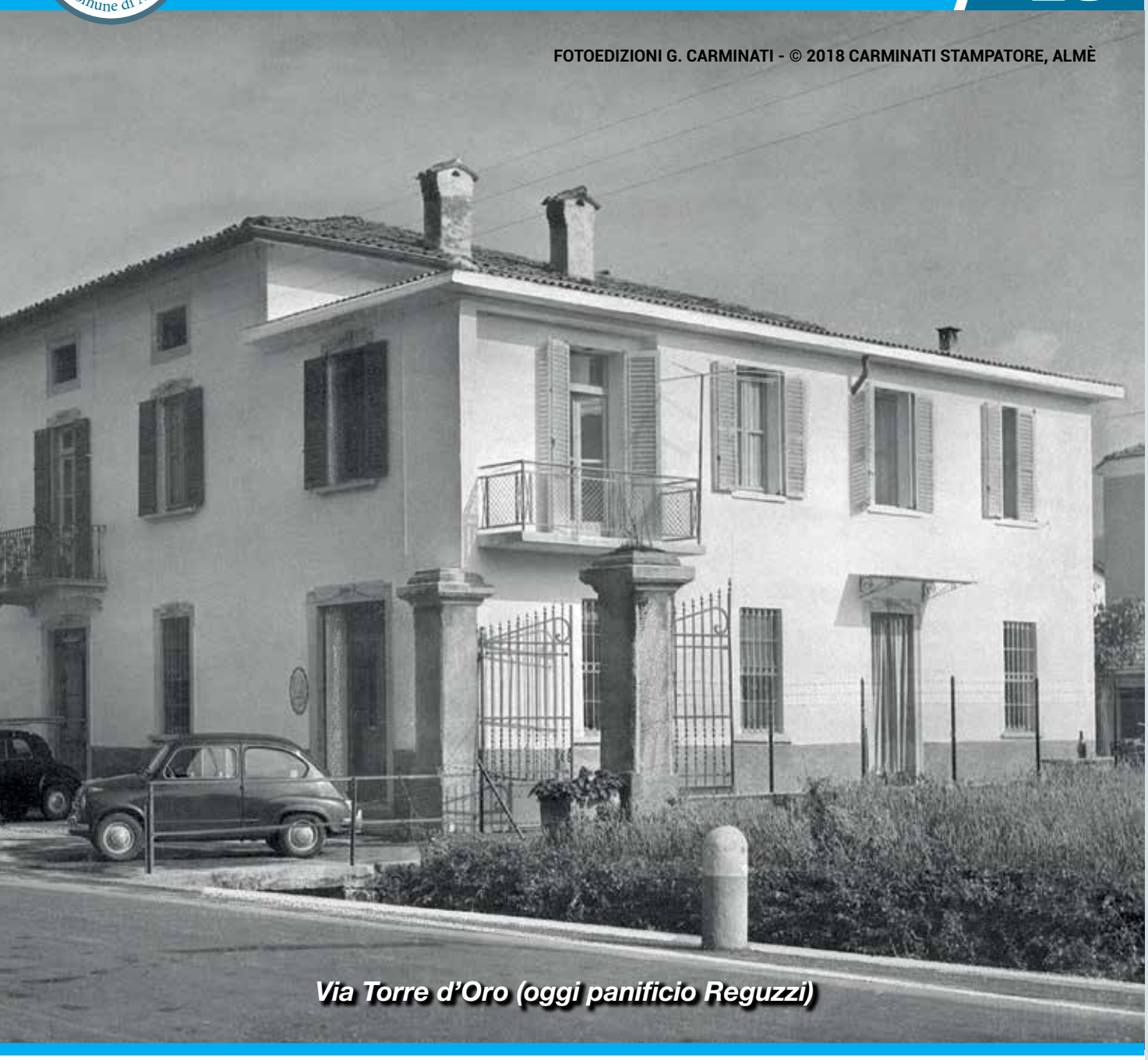

Via Torre d'Oro (oggi panificio Reguzzi)

1	Mercoledì s. Verdiana		
2	Giovedì Presentaz. del Signore		
3	Venerdì s. Biagio	SECCO	ORGANICO
4	Sabato s. Gilberto		
5	Domenica s. Agata		
6	Lunedì s. Paolo Miki		
7	Martedì s. Teodoro	VETRO e BARATTOLAME	CARTA
8	Mercoledì s. Girolamo Emiliani		
9	Giovedì s. Apollonia		
10	Venerdì s. Arnaldo, s. Scolastica	SECCO	ORGANICO
11	Sabato Nostra Signora di Lourdes		
12	Domenica s. Eulalia		
13	Lunedì ss. Fosca e Maura		
14	Martedì s. Valentino	PLASTICA	CARTA
15	Mercoledì ss. Faustino e Giovita		
16	Giovedì s. Giuliana		
17	Venerdì s. Marianna	SECCO	ORGANICO
18	Sabato s. Costanza		
19	Domenica s. Corrado e s. Mansueto - Carnevale		
20	Lunedì s. Eleuterio		
21	Martedì s. Eleonora	VETRO e BARATTOLAME	CARTA
22	Mercoledì s. Margherita - Le Ceneri		
23	Giovedì s. Policarpo		
24	Venerdì s. Etelberto	SECCO	ORGANICO
25	Sabato s. Adelmo		
26	Domenica I di Quaresima		
27	Lunedì s. Leandro		
28	Martedì s. Romano	PLASTICA	CARTA

LUNA PIENA · ULTIMO QUARTO · LUNA NUOVA · PRIMO QUARTO

AGROMECCANICA TOMASELLI di Gianfranco e Felice
SPURGHI FOSSE BIOLOGICHE
VIDEOISPEZIONI TUBAZIONI
Via Pascolo dei Tedeschi, 7 VALBREMBO
035 527159

POMPE FUNEBRI DADDA-BOFFELLI
ALMÈ - Via Monte Taddeo, 28
335 7205074 - 335 7205073
035 541629
PRONTO INTERVENTO 24 ORE

BONALUMI GOMME
EUROMASTER Revisione Auto e Moto
sostituzione · riparazione e vendita pneumatici
revisioni · tagliandi · climatizzazione · cambio olio, freni e batterie
Via Thomas Edison, 16 - ALMÈ Tel. 035 639127
Via A. Locatelli, 19 - ALMÈ Tel. 035 541374
www.bonalumigomme.it

FARMACIA VISINI
035 541269
ALMÈ Via Italia, 2 · farmaciavisini@virgilio.it
www.farmaciavisini.it · seguici su

AMA Ford di Mosè Giustranti
AUTOFFICINA e ASSISTENZA MULTIMARCHE - Via Olimpia, 17
VENDITA NUOVO e USATO MULTIMARCHE - Via Olimpia, 14
SOCCORSO STRADALE ALME' (zona piscine) - Tel. 035 545717

CFG SERRAMENTI
SHOWROOM
Via Papa Giovanni XXIII, 57 - Almè
Tel. 035 6321824
info@cfgserramenti.com
www.cfgserramenti.com

CONAD CITY
VIA ITALIA, 90 ALMÈ
Tel. 035 545274 conad.alme@conadcentronord.it

MARMI E ONORANZE FUNEBRI Cadei
FUNERALI COMPLETI
CASA FUNERARIA GRATUITA
Almè 3931943270 3318869973

Smile MEDICAL CENTER
CENTRO MEDICO POLISPECIALISTICO
VEDI RETRO CALENDARIO
Direttore Sanitario Dr. Albani Rocchetti Valerio
Iscr. Albo Medici - Chirurghi BG nr. 2474/1978
Iscr. Albo Odontoiatri BG nr. 263/1989

S.I.IM. intermediazioni immobiliari
www.siim.it
alme@siim.it
Tel 035 63 60 54 - Cell 320 9245 374
Via S. Michele, 2 - ALMÈ

WEST POINT
Viale Papa Giovanni XXIII, 69 - Almè
035 541150 · 334 7006008 · west-point@libero.it

PASTICCERIA - CAFFETTERIA - GELATERIA
BREMBATI
PASSAGGIO PARCO DEL BORGO 1/B VILLA D'ALME' - TEL. 035.54.30.03
www.pasticceriabrembati.com
25 ANNI

Marzo 03 / 2023

Comune di Almè

FOTO ARCHIVIO ORLANDO GERVASONI

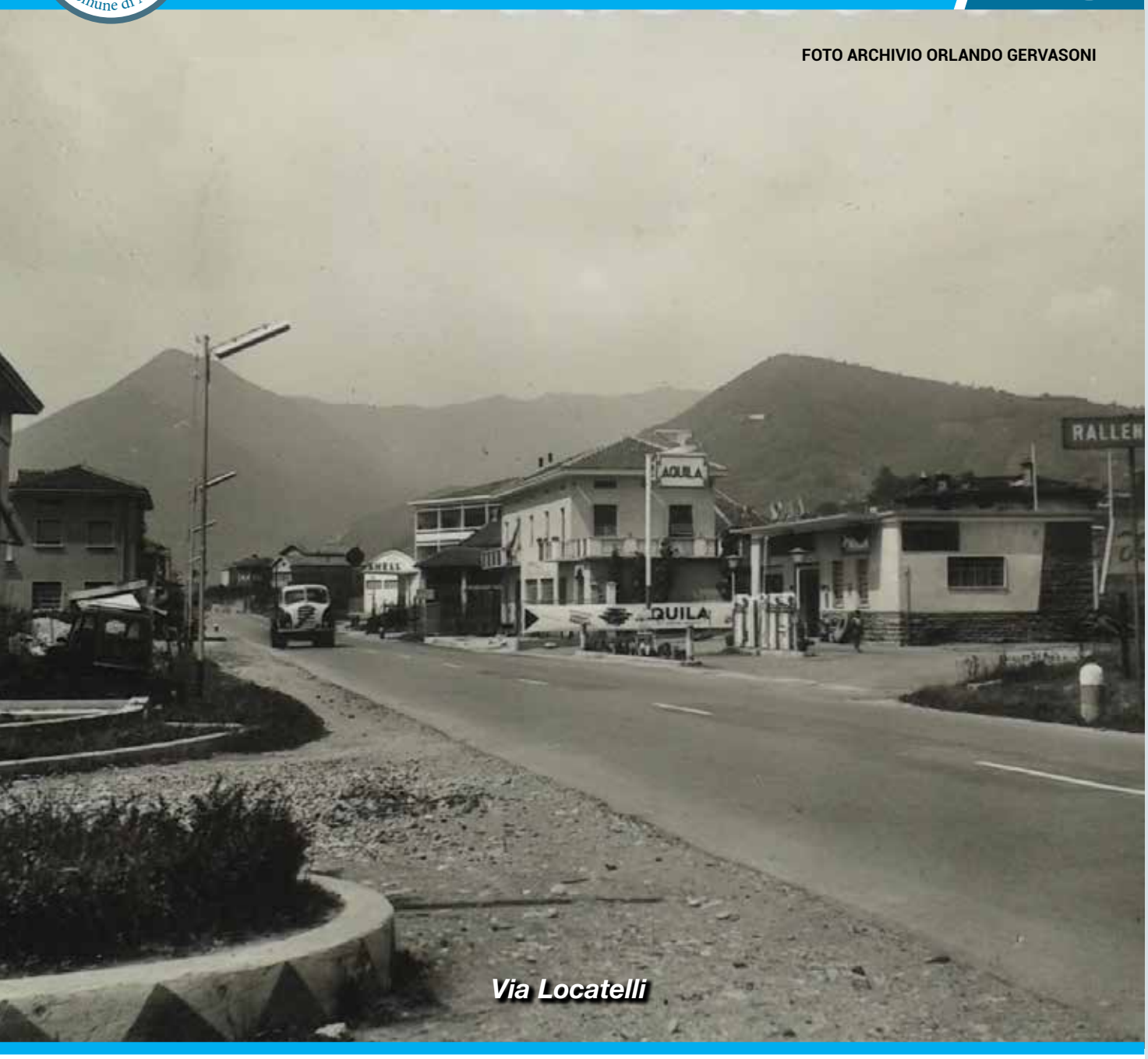

Via Locatelli

1	Mercoledì s. Albino		
2	Giovedì s. Agnese		
3	Venerdì s. Marino	SECCO	ORGANICO
4	Sabato s. Casimiro		
5	**Domenica** II di Quaresima		
6	Lunedì s. Marciano		
7	Martedì s. Felicita	VETRO e BARATTOLAME	CARTA
8	Mercoledì s. Giovanni di Dio - Festa della donna		
9	Giovedì s. Francesca Romana		
10	Venerdì s. Macario	SECCO	ORGANICO
11	Sabato s. Costantino		
12	**Domenica** III di Quaresima		
13	Lunedì s. Arrigo, s. Eufasia		
14	Martedì s. Matilde	PLASTICA	CARTA
15	Mercoledì s. Luisa		
16	Giovedì s. Eriberto		
17	Venerdì s. Patrizio	SECCO	ORGANICO
18	Sabato s. Salvatore - Giornata Naz. delle vittime Covid 19		
19	**Domenica** IV di Quaresima - s. Giuseppe - Festa del Papà		
20	Lunedì s. Claudia, s. Alessandra martire		
21	Martedì s. Benedetta	VETRO e BARATTOLAME	CARTA
22	Mercoledì s. Lea		
23	Giovedì s. Turibio de Mogrovejo		
24	Venerdì s. Romolo	SECCO	ORGANICO
25	Sabato Annunciazione del Signore		
26	**Domenica** V di Quaresima		
27	Lunedì s. Augusto		
28	Martedì s. Sisto III Papa	PLASTICA	CARTA
29	Mercoledì s. Secondo di Asti		
30	Giovedì s. Amedeo		
31	Venerdì s. Beniamino	SECCO	ORGANICO

LUNA PIENA	ULTIMO QUARTO	LUNA NUOVA	PRIMO QUARTO

S.I.IM intermediazioni immobiliari
www.siim.it
alme@siim.it
Tel 035 63 60 54 - Cell 320 9245 374
Via S. Michele, 2 - ALMÈ

WEST POINT
Viale Papa Giovanni XXIII, 69 - Almè
035 541150 · 334 7006008 · west-point@libero.it

POMPE FUNEBRI
DADDA-BOFFELLI
ALMÈ - Via Monte Taddeo, 28
335 7205074 - 335 7205073
035 541629
PRONTO INTERVENTO 24 ORE

FARMACIA VISINI
035 541269
ALMÈ Via Italia, 2 · farmaciavisini@virgilio.it
www.farmaciavisini.it · seguici su

PASTICCERIA - CAFFETTERIA - GELATERIA
BREMBATI
PASSAGGIO PARCO DEL BORGO 1/B VILLA D'ALMÈ - TEL. 035.54.30.03
25 ANNI
www.pasticceriabrembati.com

BONALUMI GOMME
EUROMASTER Revisione Auto e Moto
sostituzione · riparazione e vendita pneumatici
revisioni · tagliandi · climatizzazione · cambio olio, freni e batterie
Via Thomas Edison, 16 - ALMÈ Tel. 035 639127
Via A. Locatelli, 19 - ALMÈ Tel. 035 541374
www.bonalumigomme.it

MARMI E ONORANZE FUNEBRI
Cadei
FUNERALI COMPLETI
CASA FUNERARIA GRATUITA
Almè 3931943270 3318869973

AMA di Mosè Giustranti
AUTOFFICINA e ASSISTENZA MULTIMARCHE - Via Olimpia, 17
VENDITA NUOVO e USATO MULTIMARCHE - Via Olimpia, 14
SOCCORSO STRADALE ALME' (zona piscine) - Tel. 035 545717

CFG SERRAMENTI
SHOWROOM
Via Papa Giovanni XXIII, 57 - Almè
Tel. 035 6321824
info@cfgserramenti.com
www.cfgserramenti.com

Smile MEDICAL CENTER
CENTRO MEDICO POLISPECIALISTICO
VEDI RETRO CALENDARIO
Direttore Sanitario Dr. Albani Rocchetti Valerio
Iscr. Albo Medici - Chirurghi BG nr. 2474/1978
Iscr. Albo Odontoiatri BG nr. 263/1989

CONAD CITY
VIA ITALIA, 90 ALMÈ
Tel. 035 545274 conad.alme@conadcentronord.it

AGROMECCANICA TOMASELLI di Gianfranco e Felice
SPURGHI FOSSE BIOLOGICHE
VIDEOISPEZIONI TUBAZIONI
Via Pascolo dei Tedeschi, 7 VALBREMBO
035 527159

Aprile 04 / 2023

Comune di Almè

FOTO ARCHIVIO MAESTRO DEL LAVORO ANTONIO ALBERGONI

Via Locatelli incrocio via Campofiori

1	Sabato s. Ugo		
2	Domenica Le Palme		
3	Lunedì s. Riccardo		
4	Martedì s. Isidoro	VETRO e BARATTOLAME	CARTA
5	Mercoledì s. Vincenzo Ferrer		
6	Giovedì s. Celestino I papa		
7	Venerdì s. Ermanno	SECCO	ORGANICO
8	Sabato s. Walter		
9	Domenica Pasqua di Resurrezione		
10	Lunedì Lunedì dell'Angelo		
11	Martedì s. Gemma	PLASTICA	CARTA
12	Mercoledì s. Zeno		
13	Giovedì s. Ida		
14	Venerdì s. Abbondio	SECCO	ORGANICO
15	Sabato s. Annibale		
16	Domenica s. Bernadette		
17	Lunedì s. Roberto		
18	Martedì s. Galdino vescovo	VETRO e BARATTOLAME	CARTA
19	Mercoledì s. Emma		
20	Giovedì s. Adalgisa		
21	Venerdì s. Anselmo	SECCO	ORGANICO
22	Sabato s. Leonida		
23	Domenica s. Giorgio		
24	Lunedì s. Fedele	PLASTICA	CARTA
25	Martedì s. Marco Evangelista - Anniv. della Liberazione		
26	Mercoledì s. Marcellino		
27	Giovedì s. Zita		
28	Venerdì s. Valeria	SECCO	ORGANICO
29	Sabato s. Caterina da Siena		
30	Domenica s. Pio V papa		

LUNA PIENA · ULTIMO QUARTO · LUNA NUOVA · PRIMO QUARTO

AGROMECCANICA TOMASELLI di Gianfranco e Felice
SPURGHI FOSSE BIOLOGICHE
VIDEOISPEZIONI TUBAZIONI
Via Pascolo dei Tedeschi, 7 VALBREMBO
035 527159

POMPE FUNEBRI DADDA-BOFFELLI
ALMÈ - Via Monte Taddeo, 28
335 7205074 - 335 7205073
035 541629
PRONTO INTERVENTO 24 ORE

Smile MEDICAL CENTER
CENTRO MEDICO POLISPECIALISTICO
VEDI RETRO CALENDARIO
Direttore Sanitario Dr. Albani Rocchetti Valerio
Iscr. Albo Medici - Chirurghi BG nr. 2474/1978
Iscr. Albo Odontoiatri BG nr. 263/1989

S.I.IM intermediazioni immobiliari
www.siim.it
alme@siim.it
Tel 035 63 60 54 - Cell 320 9245 374
Via S. Michele, 2 - ALMÈ

WEST POINT
Viale Papa Giovanni XXIII, 69 - Almè
035 541150 · 334 7006008 · west-point@libero.it

CONAD CITY
VIA ITALIA, 90 ALMÈ
Tel. 035 545274 conad.alme@conadcentronord.it

BONALUMI GOMME
EUROMASTER Revisione Auto e Moto
sostituzione · riparazione e vendita pneumatici
revisioni · tagliandi · climatizzazione · cambio olio, freni e batterie
Via Thomas Edison, 16 - ALMÈ Tel. 035 639127
Via A. Locatelli, 19 - ALMÈ Tel. 035 541374
E' ORA DI SOSTITUIRE I TUOI PNEUMATICI INVERNALI
se vuoi salta la fila, prendi il tuo appuntamento
www.bonalumigomme.it

FARMACIA VISINI
035 541269
ALMÈ Via Italia, 2 · farmaciavisini@virgilio.it
www.farmaciavisini.it · seguici su

MARMI E ONORANZE FUNEBRI Cadei
FUNERALI COMPLETI
CASA FUNERARIA GRATUITA
Almè 3931943270 3318869973

AMA Ford di Mosè Giustranti
AUTOFFICINA e ASSISTENZA MULTIMARCHE - Via Olimpia, 17
VENDITA NUOVO e USATO MULTIMARCHE - Via Olimpia, 14
SOCCORSO STRADALE ALME' (zona piscine) - Tel. 035 545717

CFG SERRAMENTI
SHOWROOM
Via Papa Giovanni XXIII, 57 - Almè
Tel. 035 6321824
info@cfgserramenti.com
www.cfgserramenti.com

PASTICCERIA - CAFFETTERIA - GELATERIA BREMBATI
PASSAGGIO PARCO DEL BORGO 1/B VILLA D'ALME' - TEL. 035.54.30.03
25 ANNI
www.pasticceriabrembati.com

Maggio 05 / 2023

Comune di Almè

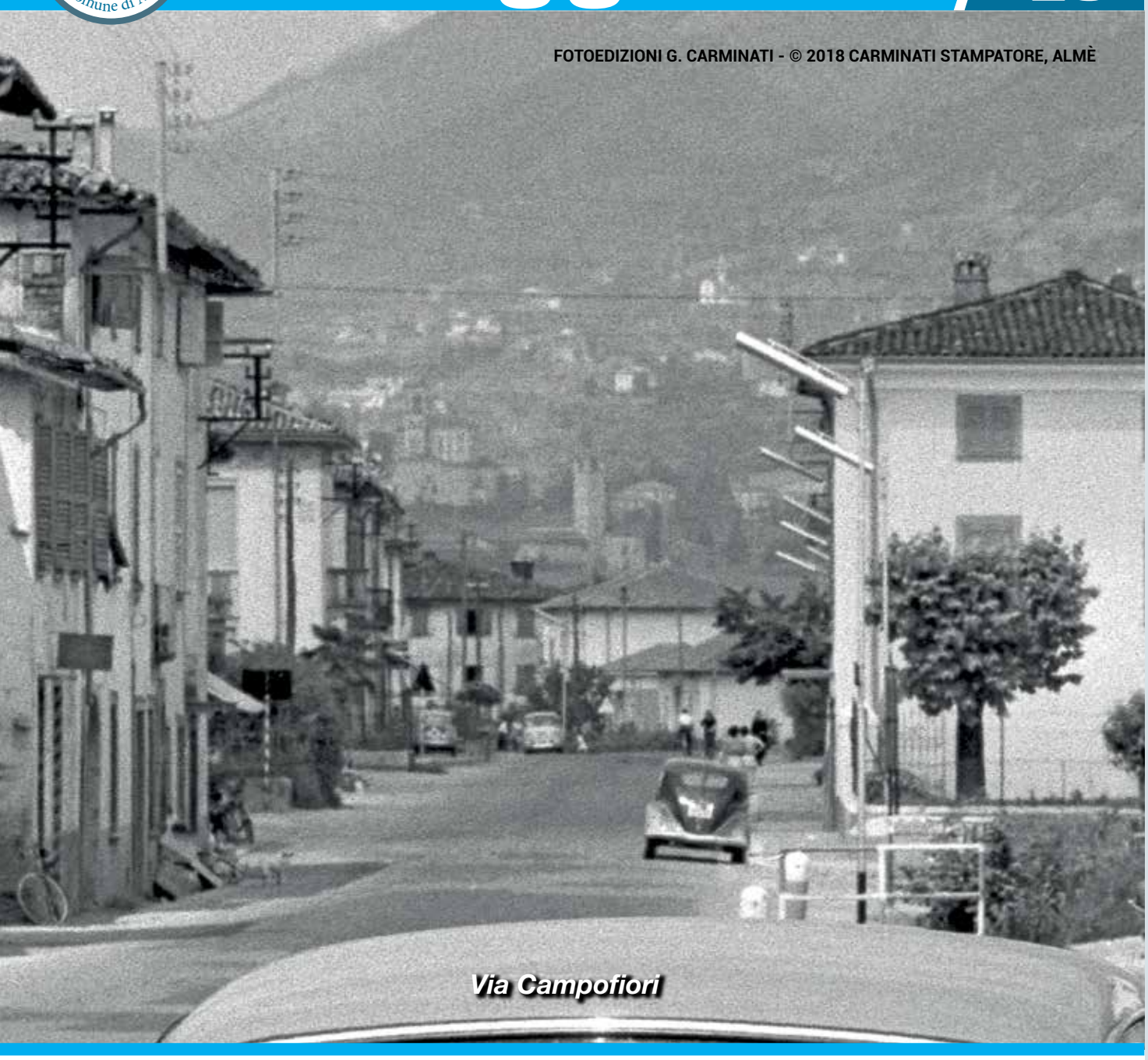

Via Campofiori

1	Lunedì s. Giuseppe artigiano - Festa del lavoro		
2	Martedì s. Cesare	VETRO e BARATTOLAME	CARTA
3	Mercoledì ss. Filippo e Giacomo		
4	Giovedì s. Floriano		
5	Venerdì s. Tosca	SECCO	ORGANICO
6	Sabato s. Domenico Savio		
7	Domenica s. Flavia		
8	Lunedì s. Vittore		
9	Martedì s. Beato	PLASTICA	CARTA
10	Mercoledì s. Alfio		
11	Giovedì s. Fabio		
12	Venerdì s. Rossana	SECCO	ORGANICO
13	Sabato s. Domenica		
14	Domenica s. Mattia apostolo - Festa della mamma		
15	Lunedì s. Torquato		
16	Martedì s. Ubaldo	VETRO e BARATTOLAME	CARTA
17	Mercoledì s. Pasquale		
18	Giovedì s. Vincenza		
19	Venerdì s. Pietro di Morrone papa	SECCO	ORGANICO
20	Sabato s. Bernardino da Siena		
21	Domenica s. Vittorio - Ascensione di Nostro Signore		
22	Lunedì s. Rita da Cascia		
23	Martedì s. Desiderio	PLASTICA	CARTA
24	Mercoledì s. Maria Ausiliatrice		
25	Giovedì s. Beda		
26	Venerdì s. Filippo Neri	SECCO	ORGANICO
27	Sabato s. Liberio		
28	Domenica Pentecoste		
29	Lunedì s. Paolo VI		
30	Martedì s. ferdinando	VETRO e BARATTOLAME	CARTA
31	Mercoledì Visitazione B.V.M.		

LUNA PIENA · ULTIMO QUARTO · LUNA NUOVA · PRIMO QUARTO

AMA di Mosè Giustranti
AUTOFFICINA e ASSISTENZA MULTIMARCHE - Via Olimpia, 17
VENDITA NUOVO e USATO MULTIMARCHE - Via Olimpia, 14
SOCCORSO STRADALE ALME' (zona piscine) - Tel. 035 545717

CFG SERRAMENTI
SHOWROOM
Via Papa Giovanni XXIII, 57 - Almè
Tel. 035 6321824
info@cfgserramenti.com
www.cfgserramenti.com

MARMI E ONORANZE FUNEBRI
Cadei
FUNERALI COMPLETI
CASA FUNERARIA GRATUITA
Almè 3931943270 3318869973

Smile MEDICAL CENTER
CENTRO MEDICO POLISPECIALISTICO
VEDI RETRO CALENDARIO
Direttore Sanitario Dr. Albani Rocchetti Valerio
Iscr. Albo Medici - Chirurghi BG nr. 2474/1978
Iscr. Albo Odontoiatri BG nr. 263/1989

S.I.IM intermediazioni immobiliari
www.siim.it
alme@siim.it
Tel 035 63 60 54 - Cell 320 9245 374
Via S. Michele, 2 - ALMÈ

PASTICCERIA - CAFFETTERIA - GELATERIA
BREMBATI
PASSAGGIO PARCO DEL BORGO 1/b VILLA D'ALME' - TEL. 035.54.30.03
25 ANNI
www.pasticceriabrembati.com

WEST POINT
Viale Papa Giovanni XXIII, 69 - Almè
035 541150 · 334 7006008 · west-point@libero.it

BONALUMI GOMME
EUROMASTER Revisione Auto e Moto
sostituzione · riparazione e vendita pneumatici
revisioni · tagliandi · climatizzazione · cambio olio, freni e batterie
Via Thomas Edison, 16 - ALMÈ Tel. 035 639127
Via A. Locatelli, 19 - ALMÈ Tel. 035 541374
www.bonalumigomme.it

FARMACIA VISINI
035 541269
ALMÈ Via Italia, 2 · farmaciavisini@virgilio.it
www.farmaciavisini.it · seguici su

POMPE FUNEBRI DADDA-BOFFELLI
ALMÈ - Via Monte Taddeo, 28
335 7205074 - 335 7205073
035 541629
PRONTO INTERVENTO 24 ORE

CONAD CITY
VIA ITALIA, 90 ALMÈ
Tel. 035 545274 conad.alme@conadcentronord.it

AGROMECCANICA TOMASELLI di Gianfranco e Felice
SPURGHI FOSSE BIOLOGICHE
VIDEOISPEZIONI TUBAZIONI
Via Pascolo dei Tedeschi, 7 VALBREMBO
035 527159

Giugno 06 / 2023

Comune di Almè

FOTO ARCHIVIO ORLANDO GERVASONI

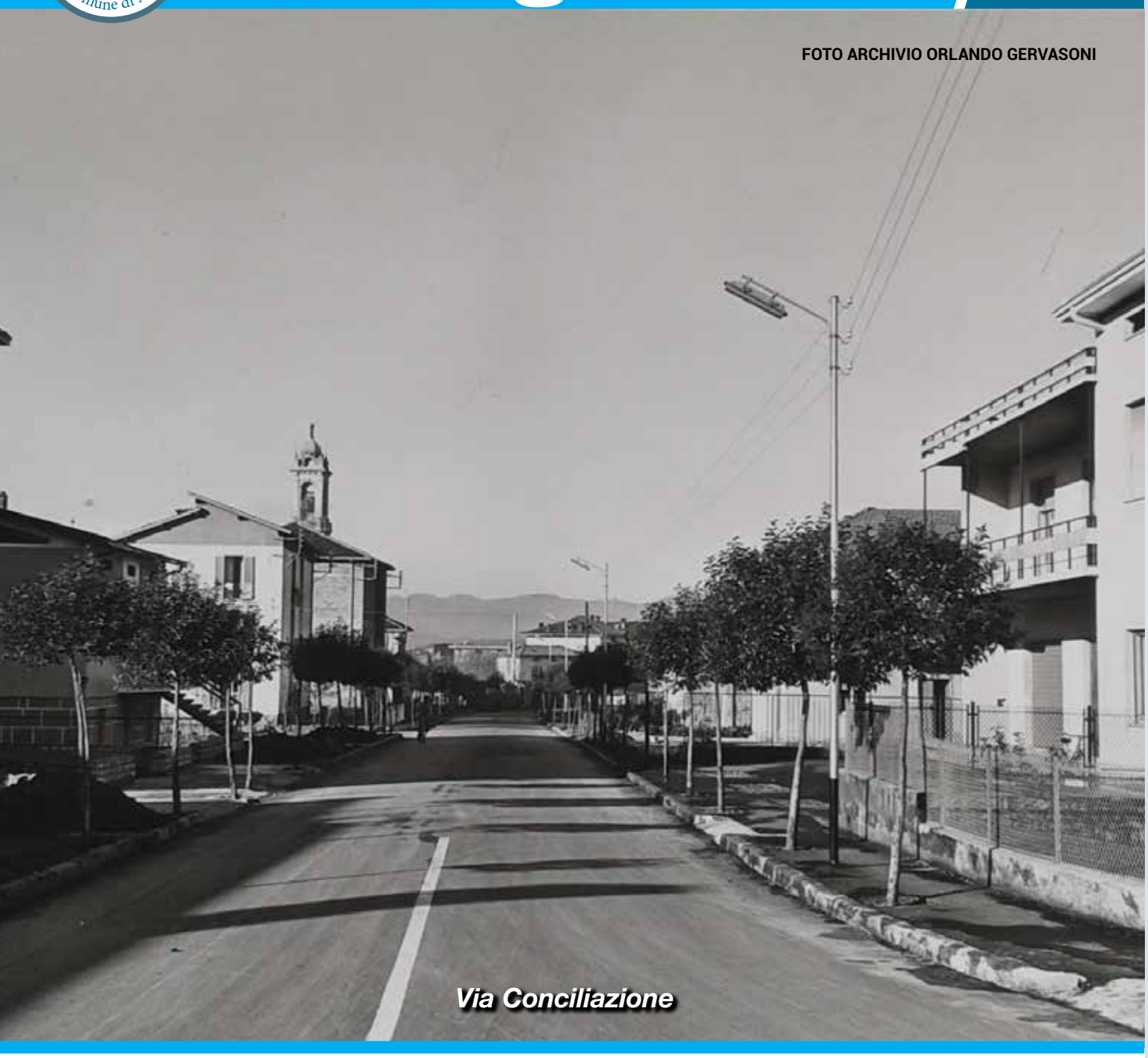

Via Conciliazione

1	Giovedì s. Giustino		
2	Venerdì s. Erasmo - Festa della Repubblica		
3	Sabato s. Carlo Lwanga	SECCO	ORGANICO
4	Domenica s. Quirino - Solennità della Santissima Trinità		
5	Lunedì s. Bonifacio vescovo		ORGANICO
6	Martedì s. Norberto	PLASTICA	CARTA
7	Mercoledì s. Geremia		
8	Giovedì s. Medardo		
9	Venerdì s. Efrem	SECCO	ORGANICO
10	Sabato s. Diana		
11	Domenica Corpus Domini		
12	Lunedì s. Basilide		ORGANICO
13	Martedì s. Antonio di Padova	VETRO e BARATTOLAME	CARTA
14	Mercoledì s. Eliseo profeta		
15	Giovedì s. Germana		
16	Venerdì s. Aureliano - S. Cuore di Gesù	SECCO	ORGANICO
17	Sabato s. Ranieri		
18	Domenica s. Gregorio Barbarigo		
19	Lunedì s. Gervasio e Protasio		ORGANICO
20	Martedì s. Ettore	PLASTICA	CARTA
21	Mercoledì s. Luigi Gonzaga		
22	Giovedì s. Paolino da Nola		
23	Venerdì s. Lanfranco	SECCO	ORGANICO
24	Sabato Natività s. Giovanni Battista - Patrono		
25	Domenica s. Guglielmo		
26	Lunedì s. Josemaria Escrivà		ORGANICO
27	Martedì s. Cirillo d'Alessandria	VETRO e BARATTOLAME	CARTA
28	Mercoledì s. Attilio		
29	Giovedì ss. Pietro e Paolo		
30	Venerdì ss. Primi Martiri	SECCO	ORGANICO

LUNA PIENA · ULTIMO QUARTO · LUNA NUOVA · PRIMO QUARTO

AGROMECCANICA TOMASELLI di Gianfranco e Felice
SPURGHI FOSSE BIOLOGICHE
VIDEOISPEZIONI TUBAZIONI
Via Pascolo dei Tedeschi, 7 VALBREMBO
035 527159

POMPE FUNEBRI DADDA-BOFFELLI
ALMÈ - Via Monte Taddeo, 28
335 7205074 - 335 7205073
035 541629
PRONTO INTERVENTO 24 ORE

FARMACIA VISINI
035 541269
ALMÈ Via Italia, 2 · farmaciavisini@virgilio.it
www.farmaciavisini.it · seguici su

AMA Ford di Mosè Giustranti
AUTOFFICINA e ASSISTENZA MULTIMARCHE - Via Olimpia, 17
VENDITA NUOVO e USATO MULTIMARCHE - Via Olimpia, 14
SOCCORSO STRADALE ALME' (zona piscine) - Tel. 035 545717

CFG SERRAMENTI
SHOWROOM
Via Papa Giovanni XXIII, 57 - Almè
Tel. 035 6321824
info@cfgserramenti.com
www.cfgserramenti.com

Smile MEDICAL CENTER
CENTRO MEDICO POLISPECIALISTICO
VEDI RETRO CALENDARIO
Direttore Sanitario Dr. Albani Rocchetti Valerio
Iscr. Albo Medici - Chirurghi BG nr. 2474/1978
Iscr. Albo Odontoiatri BG nr. 263/1989

CONAD CITY
VIA ITALIA, 90 ALMÈ
Tel. 035 545274 conad.alme@conadcentronord.it

S.I.IM intermediazioni immobiliari
www.siim.it
alme@siim.it
Tel 035 63 60 54 - Cell 320 9245 374
Via S. Michele, 2 - ALMÈ

WEST POINT
Viale Papa Giovanni XXIII, 69 - Almè
035 541150 · 334 7006008 · west-point@libero.it

BONALUMI GOMME
EUROMASTER Revisione Auto e Moto
sostituzione · riparazione e vendita pneumatici
revisioni · tagliandi · climatizzazione · cambio olio, freni e batterie
Via Thomas Edison, 16 - ALMÈ Tel. 035 639127
Via A. Locatelli, 19 - ALMÈ Tel. 035 541374
www.bonalumigomme.it

MARMI E ONORANZE FUNEBRI Cadei
FUNERALI COMPLETI
CASA FUNERARIA GRATUITA
Almè 3931943270 3318869973

PASTICCERIA - CAFFETTERIA - GELATERIA BREMBATI
PASSAGGIO PARCO DEL BORGO 1/B VILLA D'ALME' - TEL. 035.54.30.03
www.pasticceriabrembati.com
25 ANNI

Luglio 07 / 2023

Comune di Almè

FOTO ARCHIVIO MAESTRO DEL LAVORO ANTONIO ALBERGONI

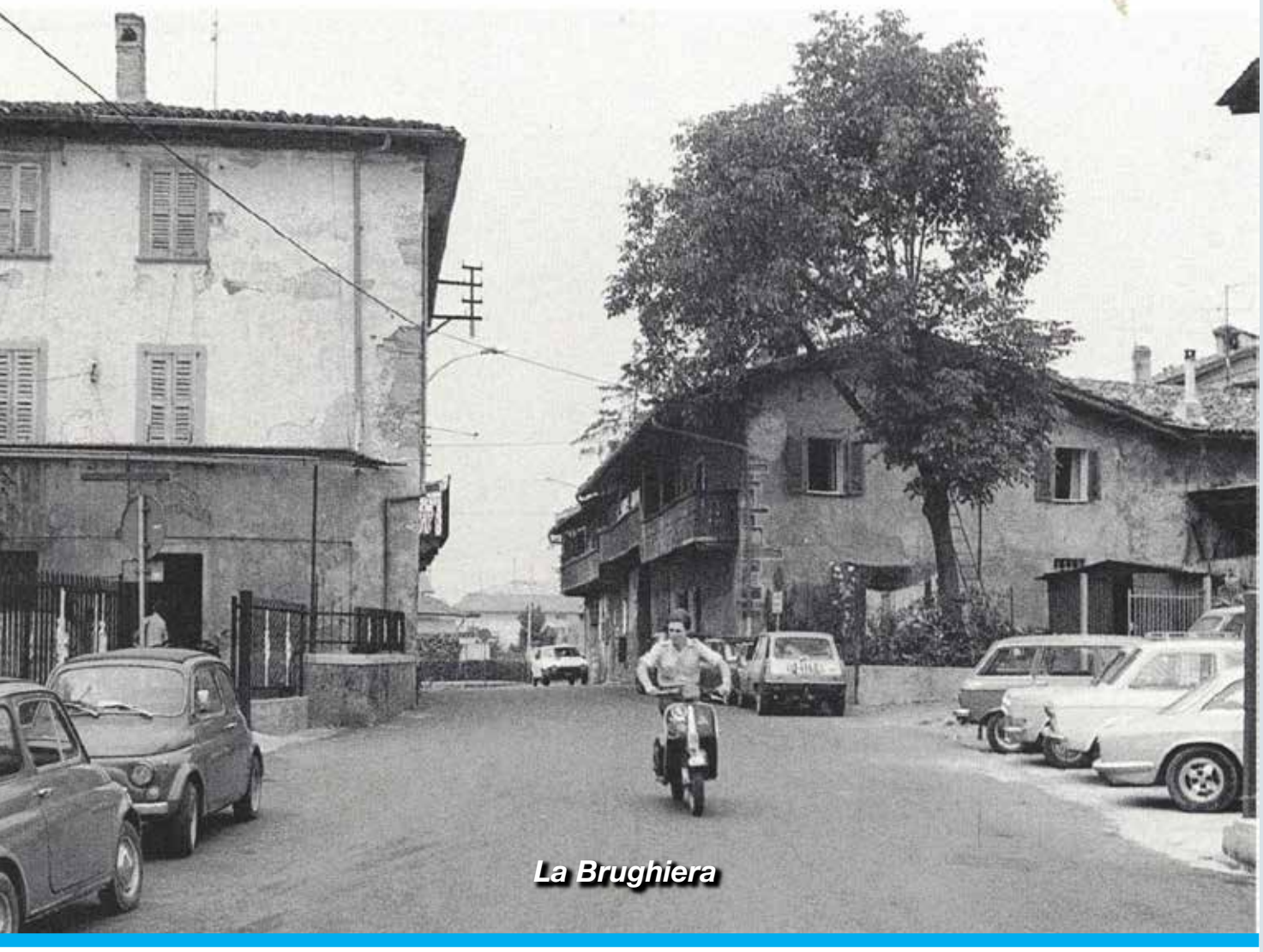

La Brughiera

1	Sabato Prez. Sangue di Gesù		
2	Domenica s. Ottone		
3	Lunedì s. Tommaso apostolo		ORGANICO
4	Martedì s. Procopio	PLASTICA	CARTA
5	Mercoledì s. Antonio Maria Zaccaria		
6	Giovedì s. Maria Goretti		
7	Venerdì s. Claudio	SECCO	ORGANICO
8	Sabato s. Priscilla		
9	Domenica s. Letizia		
10	Lunedì s. Silvano		ORGANICO
11	Martedì s. Benedetto	VETRO e BARATTOLAME	CARTA
12	Mercoledì s. Fortunato		
13	Giovedì s. Enrico		
14	Venerdì s. Camillo de Lellis	SECCO	ORGANICO
15	Sabato s. Bonaventura		
16	Domenica B.V. del Carmelo		
17	Lunedì s. Alessio		ORGANICO
18	Martedì s. Federico	PLASTICA	CARTA
19	Mercoledì s. Arsenio		
20	Giovedì s. Elia profeta		
21	Venerdì s. Lorenzo da Brindisi	SECCO	ORGANICO
22	Sabato s. Maria Maddalena		
23	Domenica s. Brigida		
24	Lunedì s. Cristina		ORGANICO
25	Martedì s. Giacomo apostolo	VETRO e BARATTOLAME	CARTA
26	Mercoledì ss. Anna e Gioacchino		
27	Giovedì s. Liliana		
28	Venerdì ss. Nazario e Celso	SECCO	ORGANICO
29	Sabato s. Marta		
30	Domenica s. Leopoldo		
31	Lunedì s. Ignazio di Loyola		ORGANICO

LUNA PIENA · ULTIMO QUARTO · LUNA NUOVA · PRIMO QUARTO

AGROMECCANICA TOMASELLI di Gianfranco e Felice
SPURGHI FOSSE BIOLOGICHE
VIDEOISPEZIONI TUBAZIONI
Via Pascolo dei Tedeschi, 7 VALBREMBO
035 527159

WEST POINT
Viale Papa Giovanni XXIII, 69 - Almè
035 541150 · 334 7006008 · west-point@libero.it

POMPE FUNEBRI DADDA-BOFFELLI
ALMÈ - Via Monte Taddeo, 28
335 7205074 - 335 7205073
035 541629
PRONTO INTERVENTO 24 ORE

FARMACIA VISINI
035 541269
ALMÈ Via Italia, 2 · farmaciavisini@virgilio.it
www.farmaciavisini.it · seguici su

AMA di Mosè Giustranti
AUTOFFICINA e ASSISTENZA MULTIMARCHE - Via Olimpia, 17
VENDITA NUOVO e USATO MULTIMARCHE - Via Olimpia, 14
SOCCORSO STRADALE ALME' (zona piscine) - Tel. 035 545717

CFG SERRAMENTI
SHOWROOM
Via Papa Giovanni XXIII, 57 - Almè
Tel. 035 6321824
info@cfgserramenti.com
www.cfgserramenti.com

PASTICCERIA - CAFFETTERIA - GELATERIA
BREMBATI
PASSAGGIO PARCO DEL BORGO 1/b VILLA D'ALME' - TEL. 035.54.30.03
25 ANNI
www.pasticceriabrembati.com

MARMI E ONORANZE FUNEBRI
Cadei
FUNERALI COMPLETI
CASA FUNERARIA GRATUITA
Almè 3931943270 3318869973

Smile
MEDICAL CENTER
CENTRO MEDICO POLISPECIALISTICO
VEDI RETRO CALENDARIO
Direttore Sanitario Dr. Albani Rocchetti Valerio
Iscr. Albo Medici - Chirurghi BG nr. 2474/1978
Iscr. Albo Odontoiatri BG nr. 263/1989

S.I.IM intermediazioni immobiliari
www.siim.it
alme@siim.it
Tel 035 63 60 54 - Cell 320 9245 374
Via S. Michele, 2 - ALMÈ

BONALUMI GOMME
EUROMASTER Revisione Auto e Moto
sostituzione · riparazione e vendita pneumatici
revisioni · tagliandi · climatizzazione · cambio olio, freni e batterie
Via Thomas Edison, 16 - ALMÈ Tel. 035 639127
Via A. Locatelli, 19 - ALMÈ Tel. 035 541374
www.bonalumigomme.it

CONAD CITY
VIA ITALIA, 90 ALMÈ
Tel. 035 545274 conad.alme@conadcentronord.it

Agosto 08 / 2023

Comune di Almè

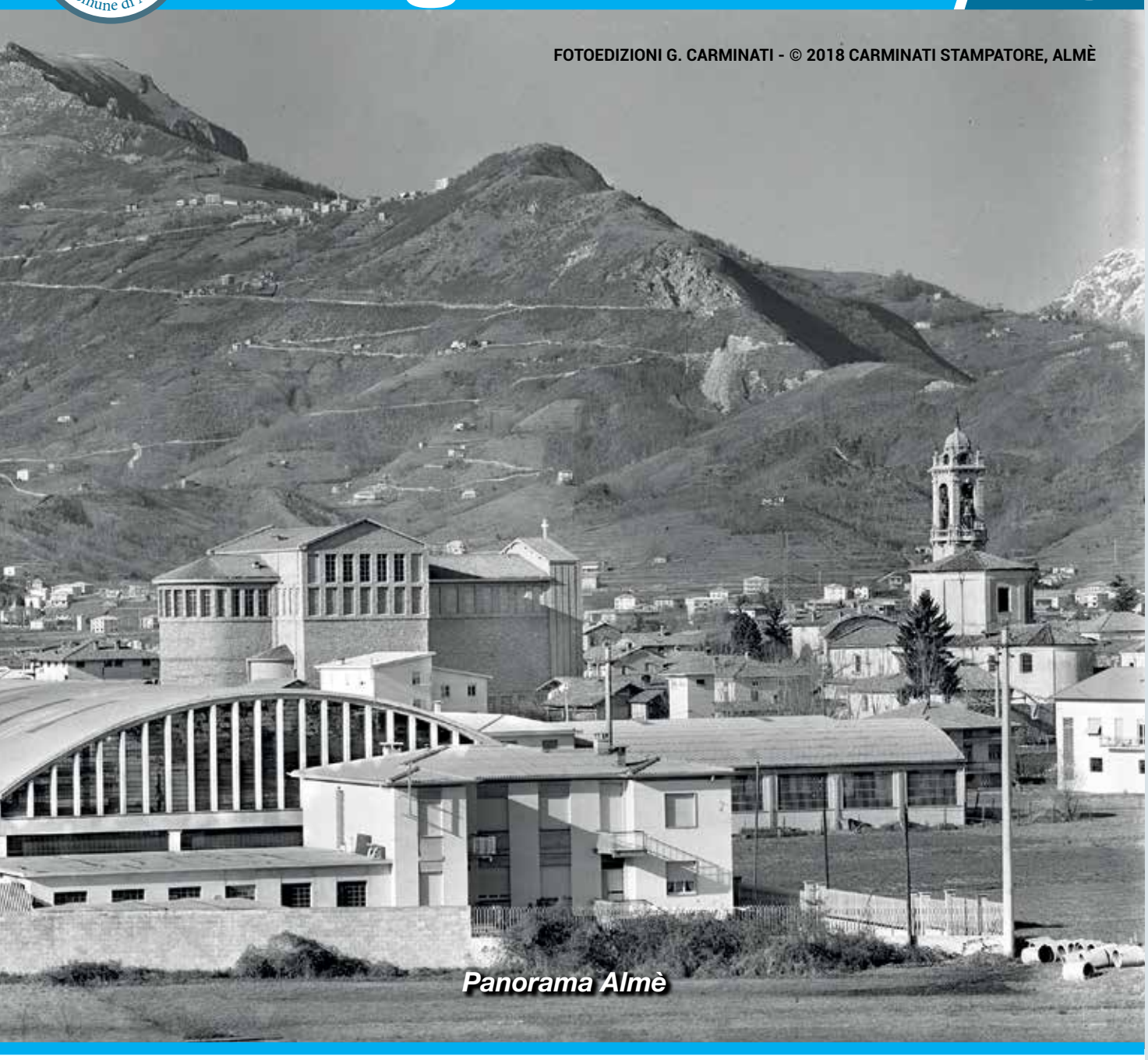

Panorama Almè

1	Martedì s. Alfonso dè Liguori	PLASTICA	CARTA
2	Mercoledì s. Eusebio di Vercelli		
3	Giovedì s. Lidia		
4	Venerdì s. Nicodemo	SECCO	ORGANICO
5	Sabato s. Osvaldo		
6	Domenica Trasfigurazione del Signore		
7	Lunedì s. Donato		ORGANICO
8	Martedì s. Domenico	VETRO e BARATTOLAME	CARTA
9	Mercoledì ss. Fermo e Rustico		
10	Giovedì s. Lorenzo		
11	Venerdì s. Chiara	SECCO	ORGANICO
12	Sabato s. Ercolano		
13	Domenica s. Ippolito		
14	Lunedì s. Alfredo		ORGANICO
15	Martedì Assunzione S. Vergine - Ferragosto		
16	Mercoledì s. Rocco	PLASTICA	CARTA
17	Giovedì s. Giacinto martire		
18	Venerdì s. Elena	SECCO	ORGANICO
19	Sabato s. Mariano		
20	Domenica s. Bernardo		
21	Lunedì s. Pio X papa		ORGANICO
22	Martedì s. Fabrizio	VETRO e BARATTOLAME	CARTA
23	Mercoledì s. Rosa da Lima		
24	Giovedì s. Bartolomeo apostolo		
25	Venerdì s. Ludovico	SECCO	ORGANICO
26	Sabato s. Alessandro		
27	Domenica s. Monica		
28	Lunedì s. Agostino		ORGANICO
29	Martedì Martirio s. Giovanni B.	PLASTICA	CARTA
30	Mercoledì s. Fantino		
31	Giovedì s. Aristide		

LUNA PIENA	ULTIMO QUARTO	LUNA NUOVA	PRIMO QUARTO

AGROMECCANICA TOMASELLI di Gianfranco e Felice
SPURGHI FOSSE BIOLOGICHE
VIDEOISPEZIONI TUBAZIONI
Via Pascolo dei Tedeschi, 7
VALBREMBO
035 527159

POMPE FUNEBRI
DADDA-BOFFELLI
ALMÈ - Via Monte Taddeo, 28
335 7205074 - 335 7205073
035 541629
PRONTO INTERVENTO 24 ORE

S.I.IM.
intermediazioni immobiliari
www.siim.it
alme@siim.it
Tel 035 63 60 54 - Cell 320 9245 374
Via S. Michele, 2 - ALMÈ

WEST POINT
Viale Papa Giovanni XXIII, 69 - Almè
035 541150 334 7006008 west-point@libero.it

FARMACIA VISINI
035 541269
ALMÈ Via Italia, 2 · farmaciavisini@virgilio.it
www.farmaciavisini.it · seguici su

CONAD CITY
VIA ITALIA, 90 ALMÈ
Tel. 035 545274 conad.alme@conadcentronord.it

BONALUMI GOMME
EUROMASTER Revisione Auto e Moto
sostituzione · riparazione e vendita pneumatici
revisioni · tagliandi · climatizzazione · cambio olio, freni e batterie
Via Thomas Edison, 16 - ALMÈ
Tel. 035 639127
Via A. Locatelli, 19 - ALMÈ
Tel. 035 541374
www.bonalumigomme.it

MARMI E ONORANZE FUNEBRI
Cadei
FUNERALI COMPLETI
CASA FUNERARIA GRATUITA
Almè 3931943270 3318869973

AMA di Mosè Giustranti
AUTOFFICINA e ASSISTENZA MULTIMARCHE - Via Olimpia, 17
VENDITA NUOVO e USATO MULTIMARCHE - Via Olimpia, 14
SOCCORSO STRADALE
ALME' (zona piscine) - Tel. 035 545717

CFG SERRAMENTI
SHOWROOM
Via Papa Giovanni XXIII, 57 - Almè
Tel. 035 6321824
info@cfgserramenti.com
www.cfgserramenti.com

Smile
MEDICAL CENTER
CENTRO MEDICO POLISPECIALISTICO
VEDI RETRO CALENDARIO
Direttore Sanitario Dr. Albani Rocchetti Valerio
Iscr. Albo Medici - Chirurghi BG nr. 2474/1978
Iscr. Albo Odontoiatri BG nr. 263/1989

PASTICCERIA - CAFFETTERIA - GELATERIA
BREMBATI
PASSAGGIO PARCO DEL BORGO 1/B VILLA D'ALME' - TEL. 035.54.30.03
25 ANNI
www.pasticceriabrembati.com

Settembre 09 / 2023

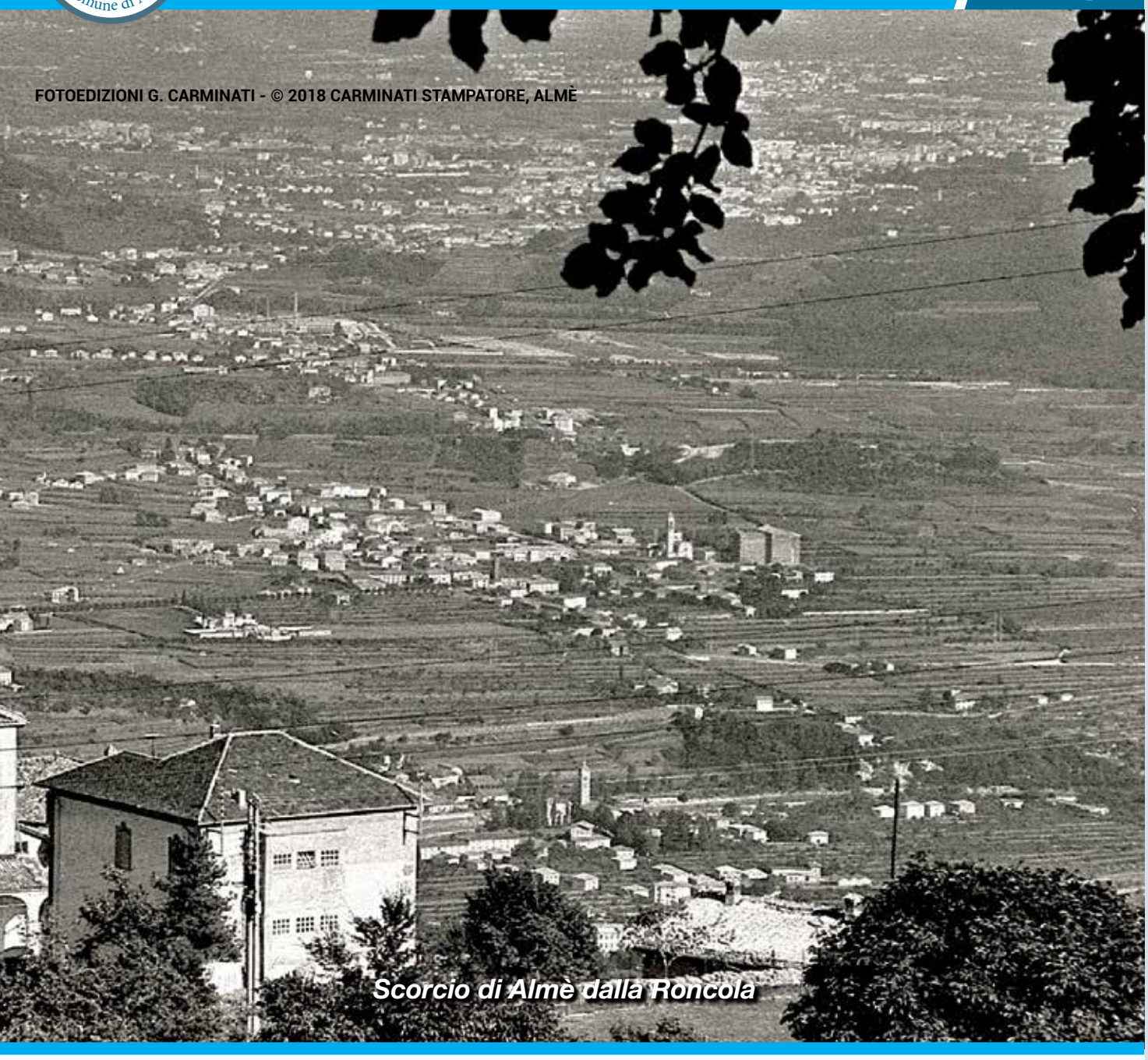

Scorcio di Almè dalla Roncola

1	Venerdì s. Egidio	SECCO	ORGANICO
2	Sabato s. Elpidio		
3	**Domenica** s. Gregorio Magno		
4	Lunedì s. Rosalia		ORGANICO
5	Martedì s. m. Teresa di Calcutta	VETRO e BARATTOLAME	CARTA
6	Mercoledì s. Umberto		
7	Giovedì s. Regina		
8	Venerdì Natività B.V. Maria	SECCO	ORGANICO
9	Sabato s. Sergio		
10	**Domenica** s. Pulcheria		
11	Lunedì ss. Proto e Giacinto		ORGANICO
12	Martedì ss. Nome di Maria	PLASTICA	CARTA
13	Mercoledì s. Maurilio		
14	Giovedì Esaltazione S. Croce		
15	Venerdì B.V. Maria Addolorata	SECCO	ORGANICO
16	Sabato ss. Cornelio e Cipriano		
17	**Domenica** s. Roberto Bellarmino		
18	Lunedì s. Sofia		ORGANICO
19	Martedì s. Gennaro	VETRO e BARATTOLAME	CARTA
20	Mercoledì s. Candida		
21	Giovedì s. Matteo evangelista		
22	Venerdì s. Maurizio	SECCO	ORGANICO
23	Sabato s. Padre Pio - s. Lino		
24	**Domenica** s. Pacifico		
25	Lunedì s. Aurelia		ORGANICO
26	Martedì ss Cosma e Damiano	PLASTICA	CARTA
27	Mercoledì s. Vincenzo dè Paoli		
28	Giovedì s. Venceslao		
29	Venerdì ss. Michele, Gabriele, Raffaele	SECCO	ORGANICO
30	Sabato s. Girolamo		

LUNA PIENA	ULTIMO QUARTO	LUNA NUOVA	PRIMO QUARTO

Smile MEDICAL CENTER CENTRO MEDICO POLISPECIALISTICO
VEDI RETRO CALENDARIO
Direttore Sanitario Dr. Albani Rocchetti Valerio
Iscr. Albo Medici - Chirurghi BG nr. 2474/1978
Iscr. Albo Odontoiatri BG nr. 263/1989

BONALUMI GOMME
EUROMASTER Revisione Auto e Moto
sostituzione · riparazione e vendita pneumatici
revisioni · tagliandi · climatizzazione · cambio olio, freni e batterie
Via Thomas Edison, 16 - ALMÈ Tel. 035 639127
Via A. Locatelli, 19 - ALMÈ Tel. 035 541374
www.bonalumigomme.it

POMPE FUNEBRI DADDA-BOFFELLI
ALMÈ - Via Monte Taddeo, 28
335 7205074 - 335 7205073
035 541629
PRONTO INTERVENTO 24 ORE

S.I.IM intermediazioni immobiliari
www.siim.it
alme@siim.it
Tel 035 63 60 54 - Cell 320 9245 374
Via S. Michele, 2 - ALMÈ

PASTICCERIA - CAFFETTERIA - GELATERIA
BREMBATI
PASSAGGIO PARCO DEL BORGO 1/B VILLA D'ALME' - TEL. 035.54.30.03
25 ANNI
www.pasticceriabrembati.com

WEST POINT
Viale Papa Giovanni XXIII, 69 - Almè
035 541150 334 7006008 west-point@libero.it

MARMI E ONORANZE FUNEBRI Cadei
FUNERALI COMPLETI
CASA FUNERARIA GRATUITA
Almè 3931943270 3318869973

FARMACIA VISINI
035 541269
ALMÈ Via Italia, 2 · farmaciavisini@virgilio.it
www.farmaciavisini.it · seguici su

AMA Ford di Mosè Giustranti
AUTOFFICINA e ASSISTENZA MULTIMARCHE - Via Olimpia, 17
VENDITA NUOVO e USATO MULTIMARCHE - Via Olimpia, 14
SOCCORSO STRADALE ALME' (zona piscine) - Tel. 035 545717

CFG SERRAMENTI
SHOWROOM
Via Papa Giovanni XXIII, 57 - Almè
Tel. 035 6321824
info@cfgserramenti.com
www.cfgserramenti.com

CONAD CITY
VIA ITALIA, 90 ALMÈ
Tel. 035 545274 conad.alme@conadcentronord.it

AGROMECCANICA TOMASELLI di Gianfranco e Felice
SPURGHI FOSSE BIOLOGICHE
VIDEOISPEZIONI TUBAZIONI
Via Pascolo dei Tedeschi, 7 VALBREMBO
035 527159

Ottobre 10 / 2023

Comune di Almè

FOTO ARCHIVIO ORLANDO GERVASONI

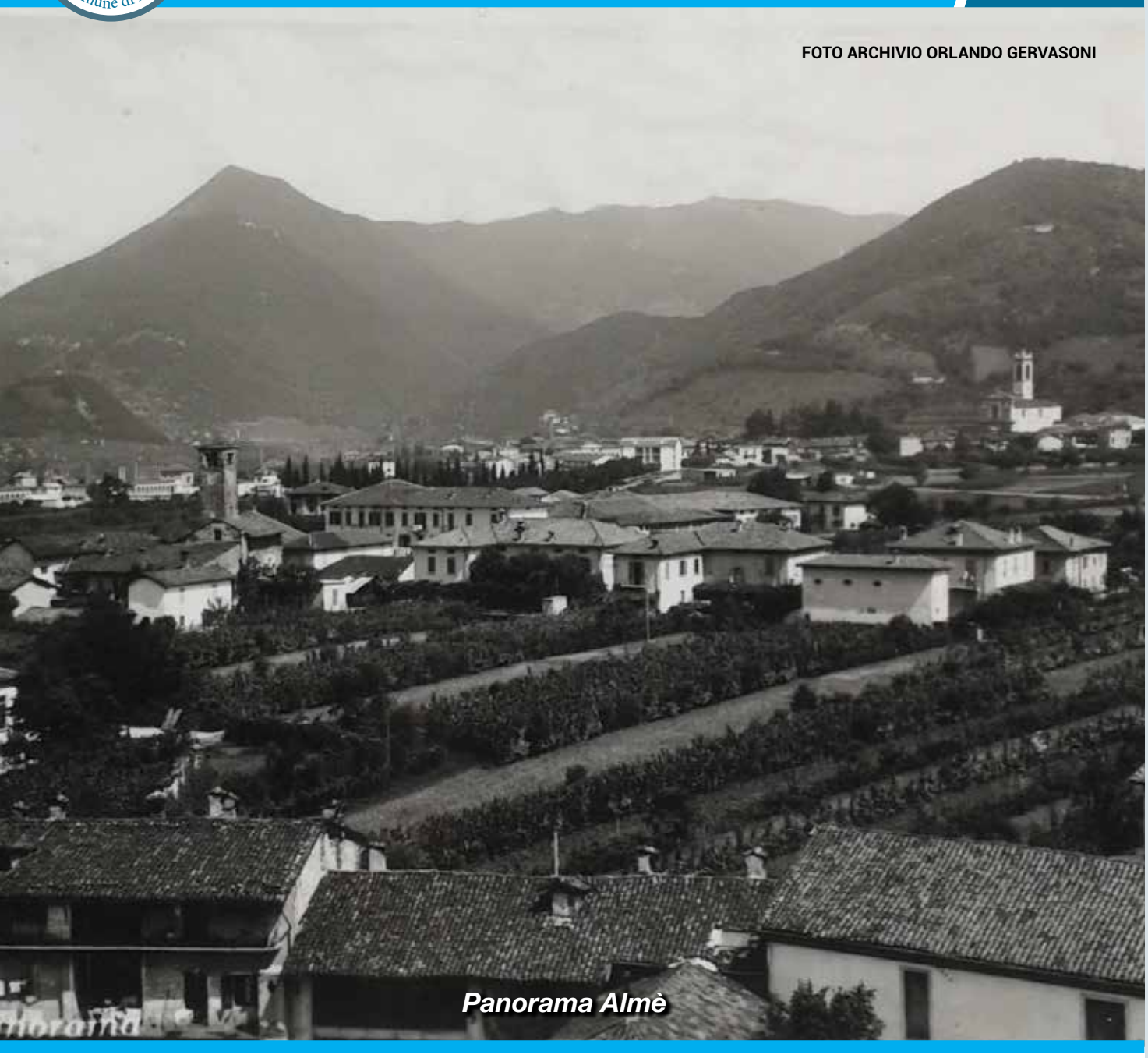

Panorama Almè

1	Domenica s. Teresa di Gesù B.		
2	Lunedì ss. Angeli Custodi - Festa dei nonni		
3	Martedì s. Gerardo	VETRO e BARATTOLAME	CARTA
4	Mercoledì s. Francesco d'Assisi		
5	Giovedì s. Placido		
6	Venerdì s. Bruno abate	SECCO	ORGANICO
7	Sabato B.V.M. del Rosario		
8	Domenica s. Pelagia		
9	Lunedì s. Abramo		
10	Martedì s. Daniele	PLASTICA	CARTA
11	Mercoledì s. Giovanni XXIII - s. Firmino		
12	Giovedì s. Serafino		
13	Venerdì s. Edoardo	SECCO	ORGANICO
14	Sabato s. Callisto		
15	Domenica s. Teresa d'Avila		
16	Lunedì s. Margherita Alacoque		
17	Martedì s. Ignazio d'Antiochia	VETRO e BARATTOLAME	CARTA
18	Mercoledì s. Luca evangelista		
19	Giovedì s. Laura		
20	Venerdì s. Irene	SECCO	ORGANICO
21	Sabato s. Orsola		
22	Domenica s. Giovanni Paolo II - s. Donato		
23	Lunedì s. Giovanni da Capestrano		
24	Martedì s. Luigi Guanella	PLASTICA	CARTA
25	Mercoledì s. Daria		
26	Giovedì s. Evaristo		
27	Venerdì s. Fiorenzo	SECCO	ORGANICO
28	Sabato ss. Simone e Giuda		
29	Domenica b. Michele Rua		
30	Lunedì s. Germano		
31	Martedì s. Lucilla	VETRO e BARATTOLAME	CARTA

LUNA PIENA	ULTIMO QUARTO	LUNA NUOVA	PRIMO QUARTO

MARMI E ONORANZE FUNEBRI
Cadei
FUNERALI COMPLETI
CASA FUNERARIA GRATUITA
Almè 3931943270 3318869973

AMA Ford di Mosè Giustranti
AUTOFFICINA e ASSISTENZA MULTIMARCHE - Via Olimpia, 17
VENDITA NUOVO e USATO MULTIMARCHE - Via Olimpia, 14
SOCCORSO STRADALE ALME' (zona piscine) - Tel. 035 545717

CFG SERRAMENTI
SHOWROOM
Via Papa Giovanni XXIII, 57 - Almè
Tel. 035 6321824
info@cfgserramenti.com
www.cfgserramenti.com

Smile MEDICAL CENTER
CENTRO MEDICO POLISPECIALISTICO
VEDI RETRO CALENDARIO
Direttore Sanitario Dr. Albani Rocchetti Valerio
Iscr. Albo Medici - Chirurghi BG nr. 2474/1978
Iscr. Albo Odontoiatri BG nr. 263/1989

S.I.IM intermediazioni immobiliari
www.siim.it
alme@siim.it
Tel 035 63 60 54 - Cell 320 9245 374
Via S. Michele, 2 - ALMÈ

CONAD CITY
VIA ITALIA, 90 ALMÈ
Tel. 035 545274 conad.alme@conadcentronord.it

BONALUMI GOMME
EUROMASTER Revisione Auto e Moto
sostituzione · riparazione e vendita pneumatici
revisioni · tagliandi · climatizzazione · cambio olio, freni e batterie
Via Thomas Edison, 16 - ALMÈ Tel. 035 639127
Via A. Locatelli, 19 - ALMÈ Tel. 035 541374
E' ORA DI SOSTITUIRE I TUOI PNEUMATICI ESTIVI
se vuoi salta la fila, prendi il tuo appuntamento
www.bonalumigomme.it

WEST POINT
Viale Papa Giovanni XXIII, 69 - Almè
035 541150 334 7006008 west-point@libero.it

FARMACIA VISINI
035 541269
ALMÈ Via Italia, 2 · farmaciavisini@virgilio.it
www.farmaciavisini.it · seguici su

POMPE FUNEBRI DADDA-BOFFELLI
ALMÈ - Via Monte Taddeo, 28
335 7205074 - 335 7205073
035 541629
PRONTO INTERVENTO 24 ORE

PASTICCERIA - CAFFETTERIA - GELATERIA
BREMBATI
PASSAGGIO PARCO DEL BORGO 1/B VILLA D'ALME' - TEL. 035.54.30.03
www.pasticceriabrembati.com
25 ANNI

AGROMECCANICA TOMASELLI di Gianfranco e Felice
SPURGHI FOSSE BIOLOGICHE
VIDEOISPEZIONI TUBAZIONI
Via Pascolo dei Tedeschi, 7 VALBREMBO
035 527159

Novembre 11 / 2023

Comune di Almè

FOTO ARCHIVIO MAESTRO DEL LAVORO ANTONIO ALBERGONI

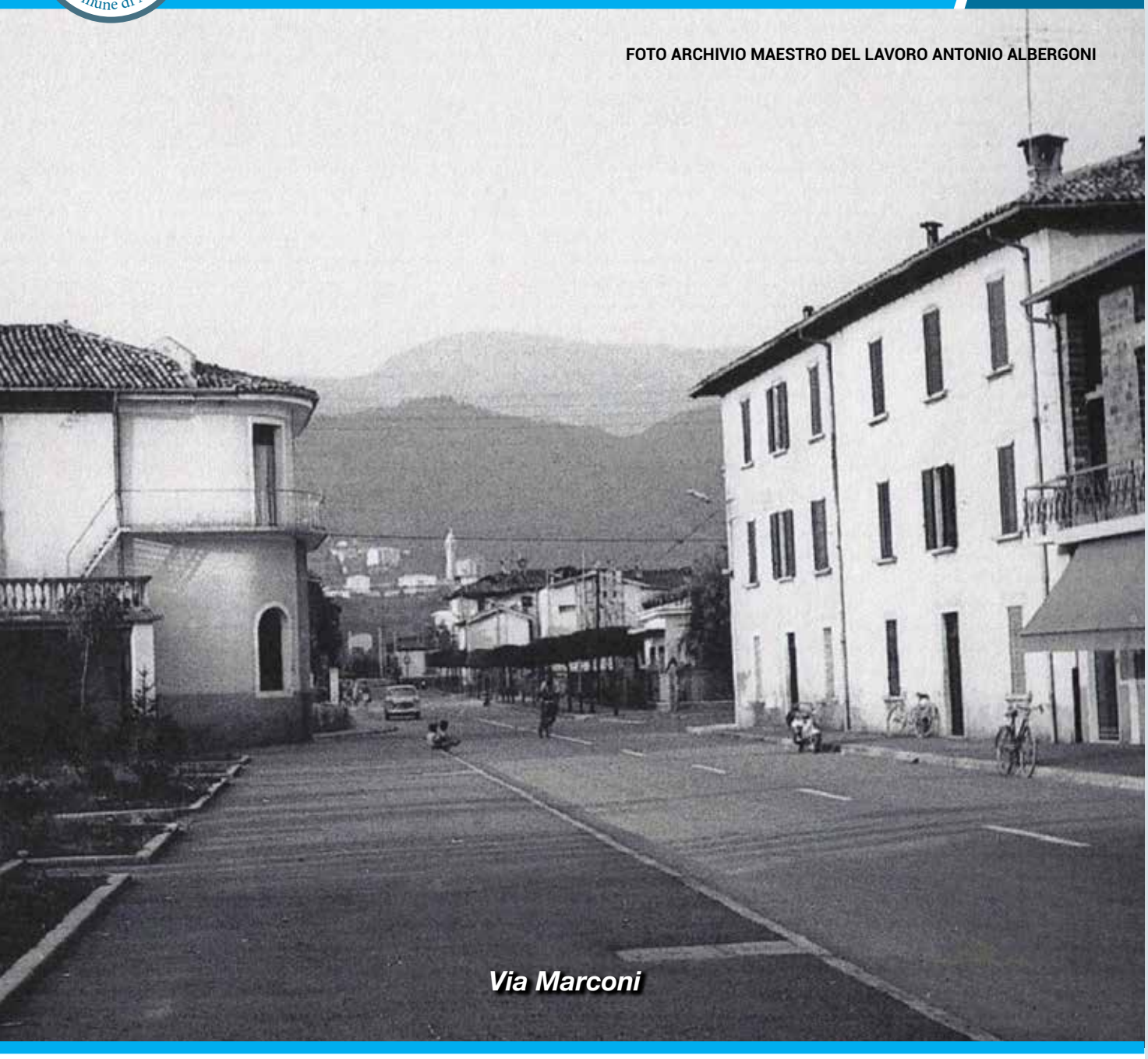

Via Marconi

1	Mercoledì Tutti i Santi		
2	Giovedì Commemorazione dei defunti		
3	Venerdì s. Silvia	SECCO	ORGANICO
4	Sabato s. Carlo Borromeo - Festa delle Forza Armate		
5	Domenica s. Zaccaria		
6	Lunedì s. Leonardo		
7	Martedì s. Ernesto	PLASTICA	CARTA
8	Mercoledì s. Goffredo		
9	Giovedì Dedicazione Basilica Lateranense		
10	Venerdì s. Leone Magno	SECCO	ORGANICO
11	Sabato s. Martino di Tours		
12	Domenica s. Renato - Avvento Ambrosiano		
13	Lunedì s. Diego		
14	Martedì s. Giocondo	VETRO e BARATTOLAME	CARTA
15	Mercoledì s. Alberto Magno		
16	Giovedì s. Margherita di Scozia		
17	Venerdì s. Elisabetta d'Ungheria	SECCO	ORGANICO
18	Sabato Dedicazione Basilica Vaticana		
19	Domenica s. Fausto		
20	Lunedì s. Ottavio		
21	Martedì Presentazione B.V.M.	PLASTICA	CARTA
22	Mercoledì s. Cecilia		
23	Giovedì s. Clemente		
24	Venerdì s. Flora	SECCO	ORGANICO
25	Sabato s. Caterina d'Alessandria - G. Intern. contro la Violenza alle Donne		
26	Domenica b. Giacomo Alberione		
27	Lunedì s. Virgilio		
28	Martedì s. Fausta	VETRO e BARATTOLAME	CARTA
29	Mercoledì s. Saturnino		
30	Giovedì s. Andrea apostolo		

LUNA PIENA · ULTIMO QUARTO · LUNA NUOVA · PRIMO QUARTO

AGROMECCANICA TOMASELLI di Gianfranco e Felice
SPURGHI FOSSE BIOLOGICHE
VIDEOISPEZIONI TUBAZIONI
Via Pascolo dei Tedeschi, 7 VALBREMBO
035 527159

FARMACIA VISINI
035 541269
ALMÈ Via Italia, 2 · farmaciavisini@virgilio.it
www.farmaciavisini.it · seguici su

POMPE FUNEBRI DADDA-BOFFELLI
ALMÈ - Via Monte Taddeo, 28
335 7205074 - 335 7205073
035 541629
PRONTO INTERVENTO 24 ORE

AMA Ford di Mosè Giustranti
AUTOFFICINA e ASSISTENZA MULTIMARCHE - Via Olimpia, 17
VENDITA NUOVO e USATO MULTIMARCHE - Via Olimpia, 14
SOCCORSO STRADALE ALME' (zona piscine) - Tel. 035 545717

CFG SERRAMENTI
SHOWROOM
Via Papa Giovanni XXIII, 57 - Almè
Tel. 035 6321824
info@cfgserramenti.com
www.cfgserramenti.com

Smile MEDICAL CENTER
CENTRO MEDICO POLISPECIALISTICO
VEDI RETRO CALENDARIO
Direttore Sanitario Dr. Albani Rocchetti Valerio
Iscr. Albo Medici - Chirurghi BG nr. 2474/1978
Iscr. Albo Odontoiatri BG nr. 263/1989

PASTICCERIA - CAFFETTERIA - GELATERIA
BREMBATI
PASSAGGIO PARCO DEL BORGO 1/b VILLA D'ALME' - TEL. 035.54.30.03
www.pasticceriabrembati.com
25 ANNI

S.I.IM. intermediazioni immobiliari
www.siim.it
alme@siim.it
Tel 035 63 60 54 - Cell 320 9245 374
Via S. Michele, 2 - ALMÈ

BONALUMI GOMME
EUROMASTER Revisione Auto e Moto
sostituzione · riparazione e vendita pneumatici
revisioni · tagliandi · climatizzazione · cambio olio, freni e batterie
Via Thomas Edison, 16 - ALMÈ Tel. 035 639127
Via A. Locatelli, 19 - ALMÈ Tel. 035 541374
www.bonalumigomme.it

WEST POINT
Viale Papa Giovanni XXIII, 69 - Almè
035 541150 · 334 7006008 · west-point@libero.it

MARMI E ONORANZE FUNEBRI Cadei
FUNERALI COMPLETI
CASA FUNERARIA GRATUITA
Almè 3931943270 3318869973

CONAD CITY
VIA ITALIA, 90 ALMÈ
Tel. 035 545274 conad.alme@conadcentronord.it

Dicembre 12 / 2023

Comune di Almè

FOTO ARCHIVIO MAESTRO DEL LAVORO ANTONIO ALBERGONI

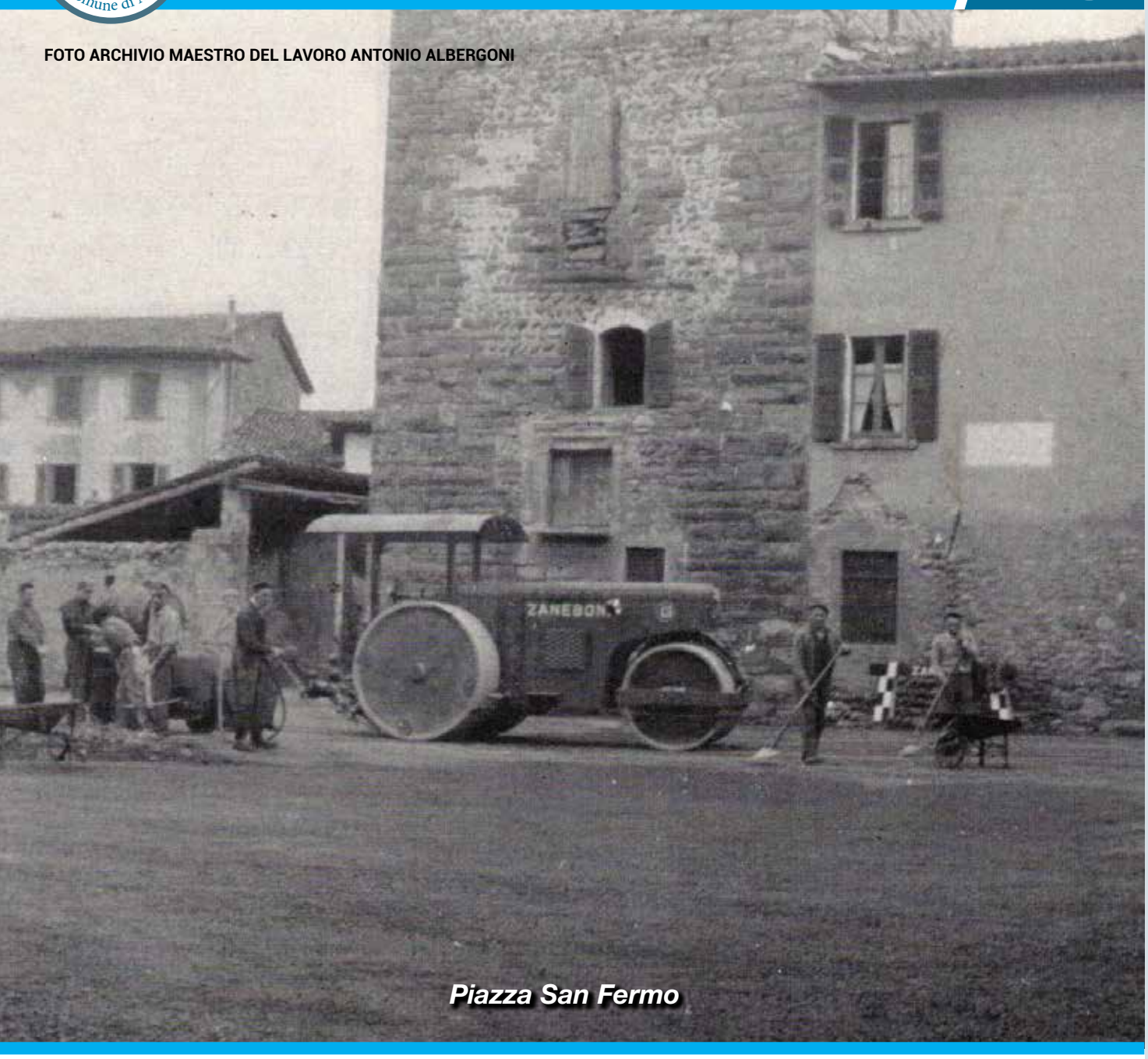

Piazza San Fermo

1	Venerdì s. Eligio	SECCO	ORGANICO
2	Sabato s. Bibiana		
3	Domenica I d'Avvento		
4	Lunedì s. Barbara		
5	Martedì s. Giulio	PLASTICA	CARTA
6	Mercoledì s. Nicola di Bari		
7	Giovedì s. Ambrogio		
8	Venerdì Immacolata Concezione		
9	Sabato s. Siro	SECCO	ORGANICO
10	Domenica II d'Avvento		
11	Lunedì s. Damaso I Papa		
12	Martedì s. Giovanna	VETRO e BARATTOLAME	CARTA
13	Mercoledì s. Lucia		
14	Giovedì s. Venanzio		
15	Venerdì s. Virginia	SECCO	ORGANICO
16	Sabato s. Adelaide		
17	Domenica III d'Avvento		
18	Lunedì s. Graziano		
19	Martedì s. Dario	PLASTICA	CARTA
20	Mercoledì s. Liberato		
21	Giovedì s. Pietro Canisio		
22	Venerdì s. Flaviano	SECCO	ORGANICO
23	Sabato s. Vittoria		
24	Domenica IV d'Avvento		
25	Lunedì Natività del Signore		
26	Martedì s. Stefano		
27	Mercoledì s. Giovanni evangelista	VETRO e BARATTOLAME	CARTA
28	Giovedì ss. Innocenti martiri		
29	Venerdì s. Davide	SECCO	ORGANICO
30	Sabato s. Eugenio		
31	Domenica s. Silvestro I papa - Sacra Famiglia		

LUNA PIENA · ULTIMO QUARTO · LUNA NUOVA · PRIMO QUARTO

AGROMECCANICA TOMASELLI di Gianfranco e Felice
SPURGHI FOSSE BIOLOGICHE
VIDEOISPEZIONI TUBAZIONI
Via Pascolo dei Tedeschi, 7 VALBREMBO
035 527159

WEST POINT
Viale Papa Giovanni XXIII, 69 - Almè
035 541150 · 334 7006008 · west-point@libero.it

FARMACIA VISINI
035 541269
ALMÈ Via Italia, 2 · farmaciavisini@virgilio.it
www.farmaciavisini.it · seguici su

POMPE FUNEBRI DADDA-BOFFELLI
ALMÈ - Via Monte Taddeo, 28
335 7205074 - 335 7205073
035 541629
PRONTO INTERVENTO 24 ORE

AMA di Mosè Giustranti
AUTOFFICINA e ASSISTENZA MULTIMARCHE - Via Olimpia, 17
VENDITA NUOVO e USATO MULTIMARCHE - Via Olimpia, 14
SOCCORSO STRADALE ALME' (zona piscine) - Tel. 035 545717

CFG SERRAMENTI
SHOWROOM
Via Papa Giovanni XXIII, 57 - Almè
Tel. 035 6321824
info@cfgserramenti.com
www.cfgserramenti.com

CONAD CITY
VIA ITALIA, 90 ALMÈ
Tel. 035 545274 conad.alme@conadcentronord.it

MARMI E ONORANZE FUNEBRI Cadei
FUNERALI COMPLETI
CASA FUNERARIA GRATUITA
Almè 3931943270 3318869973

Smile MEDICAL CENTER
CENTRO MEDICO POLISPECIALISTICO
VEDI RETRO CALENDARIO
Direttore Sanitario Dr. Albani Rocchetti Valerio
Iscr. Albo Medici - Chirurghi BG nr. 2474/1978
Iscr. Albo Odontoiatri BG nr. 263/1989

S.I.IM. intermediazioni immobiliari
www.siim.it
alme@siim.it
Tel 035 63 60 54 - Cell 320 9245 374
Via S. Michele, 2 - ALMÈ

BONALUMI GOMME
EUROMASTER Revisione Auto e Moto
sostituzione · riparazione e vendita pneumatici
revisioni · tagliandi · climatizzazione · cambio olio, freni e batterie
Via Thomas Edison, 16 - ALMÈ Tel. 035 639127
Via A. Locatelli, 19 - ALMÈ Tel. 035 541374
www.bonalumigomme.it

PASTICCERIA - CAFFETTERIA - GELATERIA BREMBATI
PASSAGGIO PARCO DEL BORGO 1/B VILLA D'ALME' - TEL. 035.54.30.03
www.pasticceriabrembati.com
25 ANNI

COMUNE di ALMÈ

NUMERI UTILI – COMUNE DI ALMÈ – VIA G. MARCONI, 12
www.comune.alme.bg.it – info@comune.alme.bg.it

Unione dei Comuni Lombarda Almè e Villa d'Almè

Comune di Almè

Comune di Almè	035.541037
Comune di Villa d'Almè	035.6321111
Biblioteca di Almè	035.638011
Centro Sportivo Comunale	035.545000

UNIONE DEI COMUNI LOMBARDA ALMÈ E VILLA D'ALMÈ

Commercio, Suap, servizi cimiteriali, rifiuti ed illuminazione pubblica	035.637044
Polizia Locale	035.636134
Polizia Locale – Numero Verde	800 376715
Cimitero (gestore)	035.667197

NUMERI DI EMERGENZA

Carabinieri Pronto intervento
Polizia di Stato
Vigili del Fuoco I Numero Unico Per L'Emergenza
Emergenza Sanitaria

112 Numero Unico Per L'Emergenza

Carabinieri di Villa D'Almè 035.541071

Scuola Primaria "Lino Moioli"	035.543442
Scuola Secondaria di 1° Grado "Alessandro Manzoni"	035.543130
Scuola dell'Infanzia "Teresa Zanchi"	035.541490
Parrocchia "S. Giovanni Battista e S. Maria Assunta"	035.545363
Oratorio "Papa Giovanni XXIII"	035.543082
Poste Italiane	035.541334
Farmacia Dott. Visini	035.541269
Farmacia Dott. Zizza	035.543490
Croce Rossa Italiana Villa D'Almè	035.542525
Filo Diretto	035.543443
Parco Dei Colli	035.4530400
ATB	035.236026
SAB	800 139392
Poliambulatorio di Villa D'Almè	035.6313511
Numero Unico Continuità Assistenziale (ex Guardia Medica)	116117
Consultorio Familiare di Villa D'Almè	035.6313545

CENTRO DI RACCOLTA ALMÈ

Al centro di raccolta di via A. Volta n. 32 tutte le utenze, domestiche e non domestiche, possono accedere con apposita tessera rilasciata dall'ufficio tributi dell'Unione. Le utenze non domestiche (persone giuridiche con sede nel Comune di Almè ed iscritte a ruolo) possono conferire, previa consegna all'addetto del Centro di raccolta del modello IA debitamente compilato, i soli rifiuti urbani (esclusi quindi quelli speciali da smaltirsi in proprio). E' necessaria la loro iscrizione all'Albo Nazionale Gestori Ambientali della Camera di Commercio. Non è più invece necessario l'utilizzo del formulario di trasporto rifiuti.

COSA PORTARE

- Accumulatori al piombo *
- Batterie e pile esauste *
- Carta e cartoni voluminosi
- Cartucce esauste di toner per fotocopiatrici e stampanti
- Componenti e apparecchiature elettriche ed elettroniche (computer, piccoli elettrodomestici, giocattoli elettrici) *
- Condizionatori d'aria *
- Frigoriferi, surgelatori e congelatori *
- Imballaggi in plastica (compreso polistirolo)
- Lampada a scarica (lampade al neon) ed a risparmio energetico *
- Lavatrici, asciugatrici, lavastoviglie, forni elettrici *
- Materiali in legno trattato (mobili, pallet, finestre, pannelli, ecc.)
- Medicinali scaduti *
- Metalli
- Oli minerali (olio motore) *
- Oli vegetali (olio cucina) *
- Plastica dura
- Prodotti e relativi contenitori etichettati con T e/o F (sostanze tossiche o infiammabili) *
- Rifiuti inerti provenienti da piccoli lavori "fai da te" *
- Rifiuti ingombranti
- Rottami in vetro voluminosi
- Sfalci e potature **
- Televisori e video per computer *

*solo per le utenze domestiche

** conferibili dalle utenze domestiche e, previa autorizzazione, dalle imprese solo se prodotti nell'ambito di un'attività di manutenzione del verde pubblico (no provenienti da manutenzione del verde privato).

800 437678

movimentoaprica.bg@a2a.eu

Aprica

PER SEGNALAZIONI IN MERITO ALLA RACCOLTA RIFIUTI

FSC www.fsc.org MISTO Carta da fonti gestite in maniera responsabile FSC® C008870

ORARIO ESTIVO (1 APRILE - 31 OTTOBRE)

Lunedì, martedì, mercoledì, giovedì e venerdì 14.30 / 18.00 - Sabato 8.30 / 12.30 e 14.30 / 18.00 - Domenica Chiuso

ORARIO INVERNALE (1 NOVEMBRE - 31 MARZO)

Lunedì, martedì, mercoledì, giovedì e venerdì 14.30 / 17.30 - Sabato 8.30 / 12.30 e 14.30 / 17.30 - Domenica Chiuso

INFORMAZIONI UTILI PER LA RACCOLTA PORTA A PORTA

ATTENZIONE I RIFIUTI VANNO CONFERITI ENTRO LE ORE 6,00 DEL GIORNO DELLA RACCOLTA E NON PRIMA DELLE ORE 20,00 DEL GIORNO PRECEDENTE.
CONSULTARE IL SITO APRICASPA.IT E LA APP PULIamo SELEZIONANDO IL COMUNE DI ALMÈ.

CARTA E CARTONE

SÌ
Giornali e riviste, quaderni, carta da ufficio, libri, scatole ed imballaggi, tetrapak. Il materiale deve essere pulito.

NO
Carta sporca (unta, bagnata, etc.) carta autoricalcante o oleata, scontrini in carta termica, carta vetrata.

COME CONFERIRE
Inserire il materiale in sacchetti di carta, scatole di cartone o altro contenitore rigido, a rendere. Riviste e gionali possono essere confezionati in pacchi legati con spago. non utilizzare sacchi di plastica.

VETRO E BARATTOLAME

SÌ
Bottiglie e vasetti, lattine per bibite, scatolame metallico per alimenti (pelati, tonno, verdure in scatola, ecc).

NO
Ceramica, piatti rotti, oggetti metallici ingombranti, cavi elettrici, piccoli elettrodomestici, lattine o scatole utilizzate per prodotti chimici tossici.

COME CONFERIRE
Inserire il materiale in contenitori rigidi a rendere quali secchi, mastelli o cassette di plastica. Non utilizzare scatole di cartone o sacchi in plastica.

ORGANICO

SÌ
Qualsiasi scarto di cucina, frutta e verdura, alimenti avariati, fiori recisi, pianta da appartamento, tovaglioli e fazzolettini di carta, filtri di infusi, fondi di caffè, fili in fibra naturale.

NO
Liquidi, plastica, sacchetti in cellophane, carta, vetro, carta plastificata, carta forno, pellicola.

COME CONFERIRE
É consigliato l'utilizzo di sacchetti in MATER-BI purchè il materiale sia conferito per la raccolta negli appositi bidoncini di plastica o in altri contenitori rigidi preferibilmente con coperchio.

PLASTICA

SÌ
Bicchieri, posate e piatti in plastica PULITI. Bottiglie e flaconi, vaschette, barattoli, scatole e sacchetti, piccoli imballaggi in polistirolo, imballaggi in cellophane, contenitori in PET, PVC, PE. Il materiale deve essere pulito.

NO
Giocattoli, involucri con alluminio, oggetti in multicomponente plastica/-metallo (omini, rasoi usa e getta, ecc.)

COME CONFERIRE
inserire il rifiuto negli appositi sacchi gialli forniti dall'Unione. A ciascuna utenza domestica spettano n. 40 sacchi, mentre la quantità di sacchi spettanti alle utenze non domestiche varia a seconda del tipo di attività esercitata. In caso di esaurimento della dotazione annuale di sacchi fornita dall'amministrazione, ciascuna utenza dovrà provvedere all'acquisto di sacchi gialli e trasparenti

RIFIUTI SECCHI

SÌ
Tutti i rifiuti non differenziabili quali carta sporca, residui delle pulizie, mozziconi, assorbenti, lettiere per animali, oggetti multicomponenti, ecc.
presidi medico-sanitari specifici (ausili per incontinenza, sacche per dialisi, ecc.)*

NO
Tutto ciò che è possibile recuperare e riciclare.

COME CONFERIRE
Il rifiuto secco indifferenziato deve essere conferito nell'apposito contenitore grigio dotato di microchip fornito dall'Unione. All'interno dei bidoncini i rifiuti non possono essere sfusi, ma devono essere inseriti in un sacchetto chiuso. Il sacchetto può essere di qualsiasi tipo. Il bidoncino esposto deve essere completamente chiuso.

* Le utenze domestiche all'interno delle quali vi siano bambini di età inferiore a 36 mesi o soggetti che utilizzano presidi medico-sanitari specifici possono richiedere, a titolo gratuito la fornitura di appositi sacchi in plastica di colore viola utilizzabili esclusivamente per la raccolta dei pannolini e dei predetti presidi (no traverse assorbenti per animali domestici). La raccolta del sacco viola viene effettuata il venerdì contestualmente al ritiro del rifiuto indifferenziato. Il sacco viola non va inserito nel bidone grigio.

Pubblicità: STUDIO IANNUZZI 035 533921 info@studioiannuzzi.net